

給与右記参照

- 内**①②ユニット型個室 特別養護老人ホームでの日常生活の介護業務
 ・身体介助(食事、入浴、排せつ等)
 ・受診時の付き添い
 ・行事やレクリエーションの企画・運営
 (②は補助)
 ・利用者の生活状況等における記録等
 ①夜勤は1ヶ月に4~5日あり(7,000円/回)
 ③・利用者に対する医療的処置
 ・医療機関、ご家族との連携
 ・利用者の日常生活上の健康管理と世話、看護
 ・利用者の生活状況等における記録
 ・受診の引率
 ④利用者の介護ではなく、配膳やお風呂の準備などの雑務
 ⑤職員・利用者の送迎

- 資**①・介護職員初任者研修修了者必須
 ・介護福祉士あれば尚可
 ・介護職員実務者研修修了者あれば尚可
 いずれかの資格を所持可
 普通自動車運転免許あれば尚可(AT限定可)
 PCスキル(エクセル、ワードは必要)
 ②・介護職員初任者研修修了者必須
 ・介護福祉士あれば尚可
 いずれかの資格を所持可
 普通自動車運転免許あれば尚可(AT限定可)
 ③実務経験のある方
 正看護師または准看護師免許
 普通自動車運転免許(AT限定可)
 高卒以上が必須

- 給**①試用期間3ヶ月(時給1,095円)
 ・扶養手当(規定による)
 ・社会福祉士10,000円/月
 ・介護福祉士10,000円/月
 ・介護支援専門員7,000円/月
 ・宿直手当4,300円/回
 ・夜勤手当7,000円/回
 ③・住居手当5,000円/月
 ・処遇改善支援手当12,000円/月
 ※就業時間により変動あり
 ・介護支援専門員7,000円/月

- 時**①③8:30~17:30 ⑥7:00~16:00
 ②③④⑤10:00~19:00 ⑦11:00~20:00
 ⑧16:30~翌9:30 ※シフト制
 ※⑥は早出、⑦は遅出
 ②③④⑤8:30~17:30 ⑥7:00~16:00
 ⑧10:00~19:00
 ⑨8:30~17:30の間の5時間以上
 ⑩17:30~翌8:30(宿直)
 ☆週3日以上で日数・時間応相談
 ③8:30~17:30
 10:00~16:00の間の5時間以上
 ☆週3日以上で応相談
 ④8:30~17:30の間で4時間以上
 ⑤6:00~20:00の間で4時間程度
 ※④⑤日数・時間応相談

- 休**①月8日~月11日(年間休日120日)
 1・8月は月11回。2月は月8回。
 それ以外は月10回休み

- 待**昇給有 交通費支給
各種社会保険完備(時間による)
産前産後・育児・介護・看護休業取得実績有
制服貸与
車通勤可(駐車場広くて停めやすい)
屋外に喫煙所有
【正職員】
賞与年2回(前年度実績3.5ヶ月分)
定年制度有(65歳)
再雇用制度有(上限70歳迄)
入居可能住宅有
【パート】寸志年2回 正社員登用制度有

介護施設・障がい者施設運営
 社会福祉法人三寿福祉会
☎ 0747-24-0001
 五條市住江町1163-2

楽しんで
 働きたいなら
 ココ

魅力は
 雰囲気良さ!
未経験OK!
研修・教育体制充実

働きやすい職場づくりを推進している
「奈良県社員・シャイン職場づくり推進企業」です

介護老人福祉施設
友喜苑

①介護員(正) 夜勤
 できる方
 歓迎
 〔月給〕
214,600円~
226,600円+手当

②介護員(パ) 夜勤
 できる方
 歓迎
 〔時給〕
1,095円~+手当

③正・准看護師(パ) 日勤
 のみ
 〔時給〕
1,500円~
1,600円+手当



介護老人福祉施設
友幸苑



④介助員(パ) 資格なし
 OK
 〔時給〕
1,009円~+手当

⑤送迎ドライバー(パ)
 普通自動車免許あればOK
 〔時給〕
1,000円~+手当



- 高齢者福祉事業
 介護老人福祉施設 友幸苑
 介護老人福祉施設 友喜苑
 在宅複合型施設 友語苑
 認知症高齢者グループホーム 友徳苑
 有料老人ホーム 友楽苑
- 障がい福祉事業
 障がい者支援施設 つわぶき苑
 福祉工場「旭」
 ケアホーム「コスモス」
 ケアサポートセンター「友愛」



まずはお気軽にお電話ください。
0747-24-0001



右記
 QRコードより
 24時間受付中!



給与右記参照

内①・請求書の発行、来客対応、他雑務等
 ・manifesto伝票作成(運びもの、
 運搬業者、数量などを書類に記入
 したり書類への捺印)
 <manifestoとは>
 産業廃棄物の処理の流れを把握・管理
 するための専用の伝票の事です。不適
 正な処理による環境汚染や社会問題で
 ある不法投棄を防止する大事な役割が
 あります。

※PCに向かって黙々作業のみでは
 なく来客対応や他の事務員さん
 との連携などチームワークで動く
 ことも多いです。
 事務員さん同士忙しい時はフォロー
 しあっており気遣いや思いやりを
 活かして働くことができます♪

②2t~4t車(ゴミ収集車)を使って、
 回収場所までの廃棄物の収集運搬
 業務をお願いします。中型の運転
 免許証が必須です※AT不可

資①Excel・Wordの基本操作
 ②中型の運転免許証 ※AT不可

給試用期間1~3ヶ月/時給1,050円

時①8:30~17:00
 ※残業ほぼナシ(繁忙期除く)
 ②6:30~17:00(早朝手当あり)
 ※残業ほぼナシ

休①土曜(隔週シフト制)、日曜、祝日、
 GW、夏季、年末年始、有給休暇
 ②日曜、祝日、
 年末年始、有給休暇
 祝日は出勤の場合あり

待昇給あり
賞与あり
各種手当あり
 (皆勤・無事故・管理職手当 等)
交通費全額支給
車・バイク通勤可
無料駐車場完備
制服貸与
退職金制度あり(勤続3年以上)
研修制度あり
資格取得支援制度あり
各種社会保険完備
 (研修期間中は
 雇用・労災保険のみの加入です)
誕生日プレゼントあり
屋内禁煙(屋外に喫煙所あり)

※お気軽にお電話ください
 WEBでのご応募は下記QRコードより
 ★24時間受付中↓↓↓↓

産業/一般廃棄物の収集・運搬・処理
 南部環境開発株式会社
 ☎0744-33-1003
 磯城郡田原本町千代580-4



南部環境開発株式会社 NANBU

景気に左右
 されない
安定業界!

POINT ON/OFFの切り替えができ
 メリハリのある生活を送れます。

性別問わず
 大歓迎

年3回の
 賞与支給

- ガッツリ稼ぎたい方
- 安定業界で働きたい方
- 働きやすい環境で定着率バツグン!
- 資格取得支援制度あり
- 充実の福利厚生制度



正社員の求人

① 事務員 (正社員)

まずは簡単な作業から
 慣れて行ってもらい
 ますので安心して
 ご応募下さい



月給 **18万円~**
 + 交通費 ※別途皆勤手当
 2万円あり



清潔なオフィスです
 トイレもキレイです

② 収集車の
 ドライバー (正社員)

- ミドル世代の転職も応援
- 難しい作業は一切ないので
 未経験の方でも安心

月給 **20万円~30万円**
 + 交通費 ※一律手当含む
 年取例 勤続1年10ヶ月 **490万円**



事業内容も詳しく載ってます!
 会社HPもぜひご覧ください!



①グループホームの世話人 ②サービス管理責任者

給与右記参照

内①【グループホームの世話人】
 障がい者グループホームにて入所者様への日常生活のお世話をしていただくお仕事です
 ＊買い物同行、夕食・朝食の簡単な調理、食後の内服の声掛け・見守り、入浴準備等
 ＊難しい作業はありません

②【サービス管理責任者】
 障がい者グループホームでのサービス管理責任者のお仕事です
 ＊個別支援計画書の作成
 ＊モニタリング、アセスメントシートを作成
 ＊各入所者様からの相談受付など

* * * * *

資②【サービス管理責任者】
 普通自動車運転免許(AT可)
 サービス管理者としての実務経験と研修終了証書をお持ちの方

* * * * *

時①【グループホームの世話人】
 平日 > 17:00～翌9:00まで
 (休憩3時間)
 土日祝 > 8:45～17:15
 (休憩1時間)
 17:00～翌9:00まで
 (休憩3時間)

②【サービス管理責任者】
 8:45～17:15まで(休憩1時間)

* * * * *

休①【グループホームの世話人】
 週1日から勤務OK

②【サービス管理責任者】
 休みの数は月の土日祝日の日数分をシフトで取得
 (今年は118日)

* * * * *

特【共通】
 ◇車・バイク・自転車通勤可
 ◇交通費会社規定支給
 ◇別途処遇改善手当有
 ◇各種社会保険完備(時間による)
 ◇制服貸与
 ◇有給休暇
 ◇産前・産後休暇
 ◇育児休暇
 ◇施設内禁煙
【正社員】
 ◇昇給あり
 ◇賞与あり
 ◇各種手当有
 ◇一般社員研修
 ◇外部勉強会受講支援
 ◇定期健康診断

* * * * *

応お気軽にお電話ください。
 右記QRコードからは
 24時間ご応募受付中★

面接は下記住所で行います



障がい者グループホーム **ファミリア葛城**

2025年4月

OPEN
 予定につき

勤務地

住所: 葛城市長尾390-2

アクセス: 近鉄南大阪線 磐城駅から徒歩5分

オープニング スタッフ募集

みんなスタートが同じなので安心して勤務していただけます

① グループホームの世話人 (パート)

簡単なお仕事です

日給(日勤)

7,500円～ 14,000円～

(時給1,000円～)

Wワーク・
トリプルワークOK

週1日から
勤務OK

別途処遇改善手当あり

② サービス管理責任者 (正社員)

月給

300,000円～

※各種一律手当含む



まずはお気軽にお電話ください。

0745-52-5500



QRコードより
24時間受付中!



① 現場作業員 ② 内装工事員

月給25万円～35万円(経験・能力・意欲による)

※試用期間3ヶ月程度

未経験でも月給25万円スタート!!

内①現場作業員

軽量の鉄骨材を組み立て、建物の壁や天井の土台となる部分を作る業務。住宅や事務所、店舗など幅広い工事をを行います。

内②内装工事員

石膏などでできたボードを建物の骨組みの上に張り、壁や天井を作る内装工事業務。施工する場所により、石膏、耐水や防音ボードなど最適な種類のボードを貼っていきます。

①②※2人組での作業

※現場は近畿一円です。

(メインは奈良県と大阪府で出張なし)

当社は未経験から始めたスタッフも多いので、どなた様でも安心して内装工事のプロを目指せる環境です。分からないことは先輩スタッフがーから丁寧に施工のノウハウをお教えします。資格取得支援制度も充実しているのでキャリアアップできる事間違いなし!

▼-----入社後について-----▼

始めは見習いとして鉄骨材の運び込みや、作業の補助などからお任せしていきます。重量のある資材を運ぶこともありますが、コツを掴めば簡単に運べます。

入社後は必ず先輩が側でサポートします。安心して一人で作業できるようになるまでは、フォローしますのでご安心ください。少しずつできることが増え、自身の成長を実感することができますよ!

技術が必要な作業も多くありますが、現場で経験を積むことで「職人」として成長していただけます。

資 普通自動車免許(AT限定可)あれば尚良し

時 8:00～17:00 ※休憩120分
(昼休憩60分以外に、午前・午後130分休憩が1回ずつあります)

休 週休二日制(日曜、他1日、祝日)GW、夏期、年末年始

待 ・各種社会保険完備
・昇給年1回
・賞与年2回
・通勤手当実費支給(上限なし)
・車・バイク通勤可
・資格取得支援制度あり
(高所作業やフォークリフト運転技能者、内装技能士などの取得費用は全額会社負担)

内 まずはお問い合わせください!

★「話だけでも…」という方も

OKです

☆応募者全員と面接

★面接1回

☆面接時服装自由

↓↓HPもcheck↓↓

建築内装工事の請負

TBエンジニアリング株式会社

TEL 0745-51-0258

香芝市今泉439-1 今泉事務所A-101号



正社員として一緒に働く

職人仲間を募集集中!!

当社は人材育成に力を入れております
そのため未経験、フリーターの方も積極的に採用しております



働きやすいおススメポイント

- お休みもしっかり取得可能
日祝定休&長期休暇が取れます
家庭や子供の用事でのお休み調整も可能です
有給消化率も高めです
- 充実の指導体制・資格取得支援制度
技術が必要な仕事ではありますが、
まずは見習いとして、
先輩からマンツーマンでの指導を受けれます



入社9年3ヶ月 リーダー
高校を卒業後、製造業を経て
TBエンジニアリングに入社

■内装工事の魅力は?
内装工事の魅力は?
キレイにできたときの達成感ですね。お客様や同業者に「おー!」と驚いてもらえると、めっちゃ嬉しいですね。それに自分が携わった空間が何十年も残ることを考えたら誇らしいです。

■メッセージ
技術は後からついてくるものなので、チャレンジ精神と忍耐力を大事にしてほしいと思います。投げ出せば本当にそれで終わりだし、自分に何も残らない。だから乗り越えた先の「成長した自分」をイメージしながら働き、「職人の世界もいいな」と感じてほしいです。

まずはお気軽にお電話ください。 WEB QRコードより 24時間受付中!

260 0745-51-0258 260

正社員の求人

給与は右記参照

昨年増床の綺麗な施設です！
経験者・未経験者共に歓迎♪

- 内 ①②【介護職員(特養)】
⑥【介護職員(デイサービス)】
食事・入浴・排泄のケアなど
☆プランク・経験浅い方もOK！
☆技量・経験により手当優遇！
- ③【ケアマネージャー(特養)】
施設入居者のケアプランの作成・ケア内容のマネジメント
☆経験を活かして、ケアの質を高める取り組み(排泄ケア・機能訓練等)できる方歓迎
- ④⑤【ケアマネージャー(居宅介護支援)】
介護のご相談、要介護認定(更新)申請のサポート等。地域包括支援センター・プランチの委託事業
☆主任ケアマネがサポートします！
☆未経験・プランクのある方OK！
- ⑦⑧【機能訓練指導員(デイ)】
利用者の方が自分の生活をできる限り自立して送るために、身体機能や日常生活動作等のサポートをお願いします。
- ⑨【宿直(特養)】
施設内の巡回、施錠、電話対応等をお願いします。
基本実働2時間程度のお仕事です。

- 給【共通】試用期間3ヶ月(同条件)
※右記月給には基本給+一律処遇改善手当・資格手当を含む
★給与は資格・経験により優遇
- 時 ①②7:00~16:00、8:30~17:30
13:00~22:00、22:00~翌7:00
※その他時間帯もあり
※全時間休憩60分
③④⑦8:30~17:30 ※休憩60分
⑤⑧8:30~17:30の間で時間・曜日応相談
☆短時間勤務可能
☆週3日~応相談
⑥8:30~17:30
(早出の場合8:00~17:00)
☆週3~4日勤務
⑨17:30~翌8:30 ※実働2時間程度
☆週3~4日勤務
⑩8:00~10:30、15:00~17:30
☆午前・午後共に勤務をお願いします
☆週3~4日勤務
- 休【正社員】月8~9日
※年間休日112日
9月設立記念日:1日
+夏季:3日+年末年始:5日含む

- 待【正社員】
◇賞与年2回
【パート・アルバイト】
◇寸志有
【共通】
◇昇給年1回 ◇各種社会保険完備
◇車通勤可 ◇交通費支給(規定あり)
◇資格取得支援制度 ◇内部研修制度
◇外部研修制度 ◇有給休暇
◇土日祝手当(300円/回)
◇年末年始手当 ◇屋内禁煙

※まずはお気軽にお電話ください
下記QRコードからは
★24時間応募受付中！★



笑顔 いきいき ほのぼのと

あなたのひとこと、笑顔が利用者様の安心につながります



介護職員 特別養護老人ホーム (初任者研修~介護福祉士)

① 正社員	介護福祉士	月収例 237,000円 (5年目)	月給 204,000円~
	実務者研修	月収例 219,500円 (3年目)	月給 185,000円~
	初任者研修	月収例 214,400円	月給 180,000円~
		※月収例は月給+夜勤手当(4,500円×5回)	
② パート	介護福祉士	時給 1,179円	
	実務者研修	時給 1,125円	
	初任者研修	時給 1,115円	

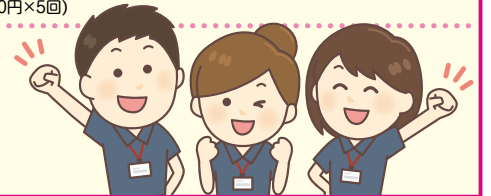

ケアマネージャー 特別養護老人ホーム

③ 正社員	月収例 260,400円	月給 217,000円~
	※月収例は月給+調整手当+オンコール手当	

ケアマネージャー (居宅介護支援)

④ 正社員	月収例 254,600円	月給 221,000円~
	※月収例は月給+調整手当+プランチ手当	
⑤ パート	時給 1,200円~	



介護職員 デイサービス (初任者研修~介護福祉士)

⑥ パート	介護福祉士	時給 1,179円
	実務者研修	時給 1,125円
	初任者研修	時給 1,115円



機能訓練指導員 デイサービス

⑦ 正社員	☆理学・作業療法士	月収例 256,000円	月給 206,000円~
	☆柔道整復師	月収例 236,000円	月給 206,000円~
		※月収例は月給+調整手当	

⑧ パート	時給 1,600円~
-------	------------

宿直 特別養護老人ホーム 送迎ドライバー デイサービス

⑨ 正社員	1勤務 10,184円
⑩ アルバイト・パート	時給 986円



日々食材のお届けスタッフ

- ①月給220,000円～295,000円
- ②月給210,000円～285,000円

☆☆働くママさん応援します☆☆
子育てしながら働きやすい環境です

★ほとんどのスタッフが未経験スタート★
お客様に安全・安心な食材のご案内や
ご家庭への配送をおまかせします

高卒以上
普通自動車運転免許(AT限定可)

①【生駒】
月給220,000円～295,000円

②【奈良/田原本/王寺】
月給210,000円～285,000円

※経験・能力による
※報奨金等、別途プラスあり

9:00～18:00

※残業ほとんどなしです

※業務終わり次第
17:30以降は帰宅OK

休

年間休日111日

完全週休2日制(土・日)

産休・育休・介護休暇取得率100%

有給休暇も取りやすい環境です

年末年始・GW・大型連休有

※年3回程度研修の為に土曜出勤有
※祝日出勤有

- 得
- 昇給年1回
 - 賞与年2回
 - 売り上げにより奨励金有
 - 各種社会保険完備
 - 交通費当社規定により支給
 - 有給休暇有
 - 車・バイク・自転車通勤可
 - 制服貸与
 - 勤続年数により特別表彰有
 - 退職金制度有
 - 資格取得支援制度有
 - 資格手当有
 - 無事故表彰有
 - 貸与スマホ1人1台支給
 - 喫煙所有
 - 研修1～2ヶ月有

社割あり！食材割引

お気軽にお電話ください。
QRコードからは24時間受け付けてお
ります。
※勤務開始日、面接日時の相談に応じ
ます。お気軽にお問い合わせください。

食材宅配サービス等
株式会社ヨシケイライブラリー ヨシケイ・ナラ事業部
☎0744-33-3386 (担当/福永)
磯城郡田原本町味間10-1

つくる人から笑顔に。
YOSHIKE!

未経験スタートのスタッフ多数活躍中！
一般のご家庭へ食材セットのお届け



残業
ほぼなし

ママ
スタッフ
活躍中!

完全
週休 2日
土日休み

正社員
採用

社割あり!
食材
4割引

スタッフ
増員中につき

全員正社員採用

社割 40%off!!

社員の70%以上が使う

大人気の福利厚生!

4人家族なら年間で食費が

20万円以上割引になります!



子育て応援!

産休 育休 介護休暇

急な休みもチームワークでサポート

取得率 100%

資格取得応援 資格取得により
手当up!!

資格取得支援制度有(費用会社負担)

- 食育アドバイザー
- 野菜コーディネーター
- 栄養士 など

宅配スタッフの1日の流れ

●9:00～10:00

出社・積込

朝礼後みんなで
協力して軽四トラックに
食材セットを積込

●10:00～16:00

商品お届け

基本的には毎日
同じルートなので安心

●17:30～18:00

業務・帰宅

空き容器の整理と
事務作業を行い退社

早く終われば
17:30でも
退社OK



選べる
勤務地

ご希望の営業所をお選び下さい
面接は各営業所で行います

- 奈良営業所 奈良市七条東町4-21
- 田原本営業所 磯城郡田原本町味間10-1
- 生駒営業所 生駒市東生駒1-307
- 王寺営業所 北葛城郡王寺町畠田8-1750-1

お電話は
0120-708-067

◀または左記番号へ

QRコードからもご応募ください



給与右記参照 ※試用期間3ヶ月有

内①*各種書類の作成・管理
*居宅介護支援・病院・地域等への
広報活動
*送迎業務(軽・ワンボックスAT車使用)

②③2ユニット20名のショートステイ
でお客様の健康を支えるお仕事です
*健康管理
*服薬管理
*医療処置
(インスリン・胃ろう・ストマなど)
☆介護施設での看護が未経験の方でも一
からサポートしますのでご安心ください!

④⑤サービスショートステイでの
*生活介助全般、入浴介助、食事介助等
*送迎業務(軽・ワンボックスAT車使用)

⑤は夜勤のみも相談OK
ショートステイでの生活介助全般(就
寝準備や見回り、翌朝の起床介助な
どのサポート等)

⑥自社直営厨房の調理業務
仕込み、盛り付け、食器洗い等

資①社会福祉士、介護福祉士
社会福祉主事のいずれか
②③看護師または准看護師資格
④介護職員初任者研修(ホームヘルパー2級)
介護職員実務者研修、介護福祉士
⑤1日自社の研修を受講すれば
無資格でOK

時①②③④8:30~17:30(休憩1h)
⑤8:30~17:30(休憩1h)
16:00~翌9:00(休憩1h)
※夜勤は週1日~勤務OK
⑥6:30~19:30の間で時間応相談

休①②④年間休日107日
※シフト制(月9公休、2月は8公休)
◇リフレッシュ休暇(年間17日)
※正社員のみ
◇有給休暇 ◇特別休暇 ◇介護休暇
◇育児休暇 ◇産前・産後休暇

特◆昇給
◆賞与年2回(6月・12月)
※パートは寸志
◆社会保険完備(雇用、労災、健康、厚生年金)
◆交通費規定支給
◆制服貸与
◆定期健康診断※条件による
◆予防接種補助金制度
◆各種研修制度
◆住宅手当(当社規定有)※正社員のみ
◆資格取得支援制度(費用会社負担)
◆食事補助 ◆屋内禁煙
◆車通勤可

センター長(入社6年目34歳)からの
メッセージ

駅近の立地を生かして「地域のお困りご
との相談窓口」となれるよう地域に根
差したセンターにします。
これから起こるすべてのことが奈良香芝
ケアセンターそよ風の歴史となります。
そのすべてを一緒に楽しみましょう。
そして、あなたも夢も叶えましょう。
たくさんのご応募お待ちしております。

※まずはお気軽にお電話いただくか、
QRコードよりご応募ください

介護事業
株式会社SOYOKAZE
050-5497-7444 (本社窓口)
香芝市瓦口16-2

2025年
2月OPEN

オープニング スタッフ大募集

ついに完成しました!

奈良香芝ケアセンターそよ風

明るい休憩室



落ち着いたの
ある
綺麗なフロア



生活相談員

① 正社員

月給

235,000円~
280,000円

(一律手当含む)

看護スタッフ

② 正社員

月給

23万円~
25万円

(一律手当含む)

③ パート

時給

1,400円~

勤務日数・時間は
ご相談ください♪

介護スタッフ

④ 正社員

月給

22万円~
24万円

(一律手当含む)

⑤ パート

時給

1,200円~

(一律処遇改善手当含む)
勤務日数・時間は
ご相談ください♪



厨房スタッフ

⑥ パート

時給

1,000円~

週3日~
ご相談ください♪



奈良香芝
ケアセンターの
投稿もCheck!!



▲HPはコチラ

内
覧
会

12月:24日.25日
(火) (水)
1月:16日.17日.18日
(木) (金) (土)

ご興味ある方は
ぜひお越し下さい♪



☎
でのご応募

【本社窓口】

まずはお気軽にお電話ください

050-5497-7444

WEB
でのご応募

QRコードより
24時間受付中!



月給22万円～27万円

- 【選】①Auto-CAD、Excel(簡単な関数)が出来る方
②塗装作業に興味のある方
③④経験・資格不問・学歴不問

【給】給与は経験・能力・資格などを考慮の上決定
※試用期間3ヶ月有(給与変動無し)

【時】①③8:40～17:30
②④8:20～17:15
※残業ほぼなし(月10時間程度)

【休】日・祝(土曜は会社カレンダーによる)
※祝日のある週は土曜出勤有(年5回程度)
※年間休日116日
※一斉休日4日で年休120日も可能
※完全週休2日制

- 夏季休暇
- 年末年始休暇
- 有給休暇
- 慶弔休暇
- 産前・産後休暇(取得実績有)
- 育児休暇(取得実績有)
- 介護休暇

【待】＜充実の福利厚生でしっかりサポートします＞

- 昇給年1回(4月)
- 賞与年2回(6月・12月)
- 通勤交通費規定支給(上限35,000円/月)
- 各種手当支給
 - 役職手当
 - 地域手当(26,200円～27,000円/月)
 - 住宅手当(10,500円～14,200円/月)
 - 家族手当
 - 配偶者:15,000円/月、
 - 子1人(18歳迄):3,000円/月
 - 食事手当(10,000円/月)
 - 皆勤手当(基本給×9%)
- 退職金制度有(勤続2年以上)
- 各種社会保険完備
- 作業服貸与
- 駐車場完備
- 分煙

- ★
- ✓工場見学随時受付中
 - ✓資格取得支援制度有
 - ✓年間休日116日
 - ✓学歴不問
 - ✓プランクOK

＜こんな方にピッタリ＞
・モノづくりに興味のある方
・コツコツと業務に取り組める方

富士コンプレッサー製作所は創業以来、70年以上にわたり環境と省エネに対応した各種エアコンプレッサーや関連機器を製造しています。
定着率バツグン！
奈良創業の老舗メーカーで安定のお仕事ははじめませんか？

空気圧縮機及び周辺機器の製造販売
株式会社富士コンプレッサー製作所
☎ 0743-56-0681
大和郡山市池沢町90-6



工場見学随時受付中

資格取得支援制度有

急募! ① 設計・技術

- 空気圧縮機的设计・開発・品質管理・性能検査、仕様打合せ、図面作成 など

② 塗装工

- 組立前の空気圧縮機(コンプレッサー本体、ケースなどの部品)の塗装、その他付帯作業 など



当てはまる方 歓迎!!

☑モノづくりに興味のある方

☑コツコツと業務に取り組める方

☑少人数制の部署で集中して働きたい方

③ 工程・出荷・仕入業務

- 出荷や部材仕入れ、工場設備管理、関連業務 各拠点からの受注や納期など、問合わせへの回答

④ 製造

- コンプレッサー本体への各種部品取付作業、部品加工、その他付帯作業 など

月給

22万円～27万円

●年齢45歳迄(省令3号イ) ※職務経験・資格不問 ●残業ほぼなし(月10時間程度)

学歴不問

手当充実

プランクOK



まずはお気軽にお電話ください

0743-56-0681

WEB

でのご応募

求人内容掲載中
24時間受付中!



給与右記参照

【働き方改革関連認定企業】
奈良県福祉・介護事業所認証制度に
認証された事業所です

- 内①②障がい者支援施設での日常生活の
介護と生活支援
・身体介助(食事、入浴、排せつ等)
・受診時の付き添い
・行事やレクリエーションの企画・運営
(②は補助)
・利用者様の生活状況等における記録等
- ③④利用者様に対する医療的処置
・医療機関、ご家族との連携
・利用者様の日常生活上の健康管理と
世話、看護
・利用者様の生活状況等における記録
・受診の引率

☆入社後しっかりサポートするので
安心してスタートしてもらえます♪
* * *

- 資①タブレットの入力有
・介護職員初任者研修修了者あれば尚可
・介護福祉士あれば尚可
・社会福祉士あれば尚可
・普通自動車免許あれば尚可

- ③④正または准看護師免許
・普通自動車免許あれば尚可
* * *

- 給①一律夜勤手当4~5回分含む
(超過分は別途支給・7000円/1回)
※扶養手当(規定による)
※試用期間3ヶ月間(時給1,117円~)
①②社会福祉士10,000円/月
介護福祉士10,000円/月
①③④介護支援専門員7,000円/月
②④住居手当5,000円/月
③④処遇改善支援手当12,000円/月
※①~④一律処遇改善手当含む
* * *

- 時①③ a:8:30~17:30
b:9:30~18:30 c:8:00~17:00
※夜勤(月に4~5日)16:30~翌9:30

- ②④8:30~17:30の間で5時間以上
※時間・日数相談
☆土・日・祝(月4~5日)
勤務できる方歓迎
☆土・日・祝のみの勤務も可
* * *

- 休①③月8~11回(年間休日120日)
* * *

- 待□昇給有
□交通費支給
□各種社会保険完備(時間による)
□有給休暇
□産休・育休・介護休・看護休有
□制服貸与
□車通勤可
(駐車場広くて停めやすい!)
- 託児所有
基本8:30~17:30(延長可)
1歳児から受入可能です
□屋外に喫煙所有

- 【正職員】
□賞与年2回(前年度実績3.5ヶ月分)
□定年制度有(65歳)
□再雇用制度有(上限70歳迄)

- 【パート】
□寸志年2回
□正社員登用制度有

介護施設・障がい者施設運営
社会福祉法人三寿福祉会
☎ 0747-24-0001
五條市住川町1163-2

障がい者支援施設

つわぶき苑

楽しんで仕事をしていますか?

どうせ仕事をするなら…。いやいや仕事を
するより、「楽しんでお仕事をしたい。」と
思いませんか?どうせ働くなら、どうせお仕
事するなら、大切にしている価値観に近い
仲間と働けると良くないですか?

私たちは次のような事を
大切にしています

- ✓ 楽しく仕事をする!
- ✓ 利用者様に喜んでいただく!
- ✓ 感謝されて、自分たちもうれしい!
- ✓ 家族と過ごす時間を大切にする!
- ✓ 趣味やプライベートを大切にする。
- ✓ 職場の仲間を大切にする!
- ✓ 健康第一!

見学は
いつでも
OK!

重なりあう部分がありそうな方、
ぜひご応募お待ちしております。



私たちがしっかり
サポートします

一緒に施設を盛り上げて
楽しく働きましょう!

生活支援員

①正社員

月給 219,700円~
231,700円+手当

②パート

時給 1,117円~+手当

Instagram
コチラ▶



正・准看護師

③正社員

月給 250,900円~
+手当

④パート

時給 1,500円~
1,600円+手当

正社員
登用有

夜勤
なし

時間融通
ききます

働きやすい職場づくりを推進している「奈良県社員・シャイン職場づくり推進企業」です



つわぶき苑

●認定福祉事業

- 介護老人福祉施設 友幸苑
介護老人福祉施設 友喜苑
在宅複合型施設 友語苑
認知症高齢者グループホーム 友徳苑
有料老人ホーム 友楽苑

●障がい福祉事業

- 障がい者支援施設 つわぶき苑
福祉工場「旭」
ケアホーム「コスモス」
ケアサポートセンター「友愛」

☎
でのご応募

まずはお気軽にお電話ください。

0747-24-0001

WEB
でのご応募

右記
QRコードより
24時間受付中!



給与は下記参照

業務拡大の為
正社員・パート増員募集！
《地元の安定企業で働きたい方必見》

高卒以上
※薬剤師資格保有者・業界経験者は採用面・給与面で考慮いたします
.....

①月給18.5万円～+手当
②月給20万円～+手当
③月給20万円～+手当
④時給1000円～
※研修期間3～6ヶ月
(時給①1030円～ ②③1100円～)
※経験・能力による
.....

①②③8:30～17:45(休憩75分)
④15:00～18:00の3時間程度
週3日から勤務OK
.....

完全週休2日制(日曜、他会社カレンダーによる)
GW、夏季、年末年始
〔年間休日:117日〕
.....

正社員
・昇給(年1回)
・賞与(年3回:春・夏・冬)
・手当(資格・家族・精勤・残業)
・住宅手当(入社1年後)
・退職金制度有(入社3年後)
・各種社会保険完備
・業務災害総合安心保険
・健康診断(年1回)
・育児休暇制度

パート
・昇給
・寸志
共通
・交通費規定支給
・制服貸与
・分煙
・ボーリング大会
・お友達紹介制度
・社員旅行(自由参加)
.....

WEB応募(右記QRコード)又は履歴書(写真貼付)を本社までご郵送ください。折り返しご連絡いたします。

＜アクセス＞
近鉄南大阪線高田市駅より徒歩10分
JR和歌山線高田市駅より徒歩15分
近鉄大阪線大和高田市駅より徒歩20分

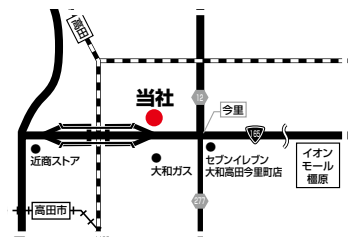

医薬品・健康食品の製造
専業(ねいやく)化学工業株式会社
0745-22-4151【担当:徳井・吉田】
〒635-0035 大和高田市旭南町2番25号

創業85年 地元の安定企業で

正社員として働きませんか

皆勤手当 7000円

住宅手当 家賃の半額 (上限3万円) ※入社1年後より(通距離の場合応相談)

家族手当 配偶者 10000円 (第1子 4000円 第2子以降 3500円)

物価調整手当 5000円

手当充実

充実の福利厚生 働きやすい環境

賞与年3回

詳しくはwebをご覧ください

いずれの業務も入社から約半年間は、指導員に教育を受けながら仕事を覚えて頂きます

1 | 製造【正】

いずれかの製造部門で、機械のオペレーターや作業補助などを行う作業になります。原料の粉を計って混ぜて(配合係)、機械で成形します(打錠係)。出来上がった錠剤を砂糖(糖衣係)やフィルム(FC係)でコーティングし、機械選別後、瓶やアルミパウチに充填包装していきます。

2 | 品質管理・研究開発【正】

＜品質管理＞

- 原材料のサンプリング・受入試験
- 錠剤やカプセルなどの計測や理化学試験
- 各種分析機器を用いての成分分析
- 試験記録等の作成
- 秤量・分析機器の管理

2025年度新卒、第2新卒も歓迎

＜研究開発＞

- 内服固形剤の製剤化検討
- 分析方法の検討開発
- 医薬品の承認申請業務
- パリテーション業務

3 | 生産技術【正】

- 新規設備の検討・GMP教育
- 既存設備の保守及び改造
- 工場全般のユーティリティ管理
- 新規製品の生産ライン構築業務
- 新規、既存設備の稼働実績の集計・分析
- 手順書、仕様書の文書作成

4 | 試験設備・器具の洗浄・清掃作業【パ】

- 試験器具(ガラス器具・プラスチック器具)等の洗浄・清掃作業
※水及び洗剤を用いて洗浄器具で洗浄
- 試験室の整理・整頓・清掃作業

正社員の求人

給与は右記参照

働き方改革関連認定企業
くるみん認定

①特別養護老人ホームでの介護業務です。高齢者の日常生活の支援を行う仕事です。ご利用者ごとに支援プランを作成し食事、排泄、入浴など適切なケアを行います。レクリエーションの企画、例えばお花見やクリスマス会など季節感を大切にした行事の企画運営をすることで生活にハリがで楽しく生きがいを持って生活を営めるよう支援します。

②グループホームでの介護業務です。認知症の方が、家庭的な雰囲気のみならず、定員18名の少人数でゆとりある共同生活を送り、症状の進行を緩和させより良い日常生活を送ることが出来るように食事、排泄、入浴、レクリエーションなどの楽しみづくりを支援します。

③介護職員・非常勤
①と同じく高齢者の日常生活の支援を行う仕事です。

④食事介助等の身体介護
ご利用者の食事準備、食事介助、清掃等

⑤入浴介助等の身体介護
ご利用者の入浴準備、誘導、入浴介助、清掃等

時①②[実働7時間]
8:00~16:00 9:00~17:00
11:00~19:00
17:00~翌9:00(休憩120分)

休①②月間平均7~8日、週平均実働37.2時間、有給休暇あり、慶弔休暇制度あり

備[共通]車通勤可(職員専用駐車場完備)、施設内禁煙

①②当法人規定により、交通費支給(上限20,000円/月)、昇給(年1回)、賞与年2回(前年度実績2~3ヵ月/年)、資格手当、住宅手当など、介護休業取得実績あり、産前・産後育児休業、男性の育児休業取得実績あり、介護・育児休業後の時短勤務制度あり、再雇用制度、定期健康診断、インフルエンザ予防接種(費用は法人負担)、ストレスチェック、健康保険、厚生年金保険、労働災害保険、雇用保険、慶弔特別休暇制度、退職金制度(社会福祉施設職員等退職手当共済法)、資格取得支援制度、スキルアップを考えた外部研修あり

③④⑤交通費補助あり(上限10,000円/月)、雇用保険(該当する場合)、健康診断、インフルエンザ予防接種あり

※○JR掖上駅より徒歩2分
○近鉄市尾駅より徒歩30分
○近鉄樺原神宮前駅より車で15分
○橋本市(28.8km)から車で33分

★実際の業務内容は、お気軽にお電話でお問い合わせ、見学も大歓迎です。未経験の方でも先輩スタッフが、丁寧に指導させていただきますので、安心してお問い合わせください。

社会福祉事業
社会福祉法人 仁南会
☎0745-64-3020
御所市柏原1320

一緒に働く仲間を 大募集しています

笑顔の介護の仕事はたくさんの「ありがとう」を感じられます
無資格・未経験の方も大歓迎!
充実の研修制度でスキルアップやブランク明けも安心♪

特別養護
老人ホーム
さうす国見
グループホーム
つぶら・すじゃく



20代から70代まで幅広い世代の職員が活躍中!

①② 介護職員

正社員

月給▶186,820円~209,570円

- 一律夜勤手当含む ※超過別途支給(1夜 5,500円×月4回 22,000円)
- 介護福祉士資格手当 10,000円
- 処遇改善手当 13,520円
- 給与幅は経験、能力による
- 試用期間 6ヵ月(同条件)

勤務地

- ①特別養護老人ホーム「さうす国見」
- ②グループホーム「つぶら・すじゃく」



③ 介護職員

非常勤、アルバイト

時給▶1,000円~1,100円

- 給与幅は経験・能力・保有資格によります
- 時間▶7:00~19:00の間で応相談
- 週3日から応相談
- 休日、シフト制

勤務地

- ①特別養護老人ホーム「さうす国見」
- ②グループホーム「つぶら・すじゃく」

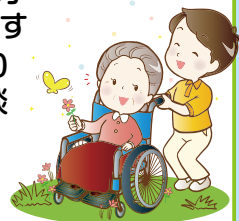

④ 食事介助等の身体介護 スタッフ

非常勤、アルバイト

時給▶1,000円~1,100円

- 給与幅は経験・能力・保有資格によります
- 時間▶8:00~12:00、9:00~13:00、15:00~19:00
- 週3日から、1日4時間勤務(時間相談) ※土曜・日曜・祝日勤務できる方大歓迎します

勤務地

特別養護老人ホーム「さうす国見」

⑤ 入浴介助等の身体介護 スタッフ

非常勤、アルバイト

時給▶1,000円~1,100円

- 給与幅は経験・能力・保有資格によります
- 時間▶9:00~12:00、13:00~16:00
- 週3日から、1日3時間、午前のみ、午後のみ勤務が可能です ※月曜日から土曜日の間で

勤務地

特別養護老人ホーム「さうす国見」



☎
でのご応募

まずはお気軽にお電話ください
0745-64-3020

WEB
でのご応募

QRコードより
24時間
受付中!



①食品製造 ②食品製造(日勤) ③食品製造(夜勤)

①月給20万円~25万円+手当(資格により優遇)
②③時給1,020円~1,275円

風通しの良い動きやすい職場です

- 内①【正社員】
- 製造ライン作業
 - 機械オペレーター業務
 - 原料の受け入れ
 - 製造ラインの機械の清掃
 - パート社員への指導業務等
 - *原料や炊飯釜など重い物の取り扱いもあります
 - *本人の経験・適性を配慮し配属先を決定します
- ②③【パート】
- 調味料の調査・計量
 - 食材投入、調理
 - 製品の梱包、機械洗浄等
 - *業務は主に機械を使用します
 - *色々な業務がありますので、本人の経験や適性を配慮します
 - *基本的にマニュアルに沿った作業ですが分からないことは丁寧に指導しますので未経験の方も是非ご応募ください

資格不問

①【正社員】(直近実績)
平均基本給264,000円
平均総支給額354,000円
※①②③試用期間3ヶ月有(同条件)
*生活(扶養)手当...0円~10,000円

時①【正社員】
A:8:00~17:00(休憩60分)
B:12:00~21:00(休憩60分)
C:20:00~翌5:00(休憩60分)
D:22:00~翌7:00(休憩60分)
*上記の週単位ローテーション

②【パート:日勤】
3:00~18:00のうち4時間以上
*上記以外でも相談に応じます。

③【パート:夜勤】
18:00~翌4:00のうち4~8時間
*週3日~6日で相談

休①【正社員】週休2日制(シフト制)
年末年始(約6日)、お盆(約5日)、GW
②③【パート】時間、日数応相談

内①【正社員】

- 賞与(年2回)
- 退職金制度(勤続3年以上)
- 定年制度(一律60歳まで/再雇用65歳迄)

②③【パート】

- 寸志(年2回)

①②③【共通】

- 昇給(年1回)
- 交通費規定支給
- 各種社会保険完備(時間による)
- 制服貸与(当社が毎日クリーニングします)
- 車通勤可
- 無料駐車場完備
- 屋内禁煙

☆仕事もプライベートも充実できるよう雇用環境整備を行っています。
○ノー残業デーを実施します。
※残業は月40時間以内とします
—ORIGIN— 社名の由来—
「素晴らしい場所」という意味の真秀(まほ)らから2文字をいただいて、「奈良・五條という食品生産に適した素晴らしい場所に立地する冷凍食品メーカーである」との想いを込めて、社名と致しました。

冷凍食品製造業
株式会社真秀コールド・フーズ
0747-24-5001
五條市住川町888-9

大手メーカー向けの
商品を中心とした

炒飯やおにぎりの製造



真秀 Cold Foods

冷凍+

冷凍+

未経験歓迎!!

始めはカンタン作業から
スタート!
先輩がしっかりフォロー
しますので安心です♪

男女・経験は
不問です

定着率も良く、長く働いて
いただける環境です



1 正社員 >>>>>

20代~40代大活躍中!
平均年齢30代の若手集団です

平均
総支給額 **354,000円**

社員みんな
肩を並べて働ける
居心地のいい
職場です

2 日勤 パート

3 夜勤 パート

20代~60代まで
幅広く活躍中!

時給 **1,020円~**
*(日・祝) 1,070円~
*(22:00~翌5:00) 1,275円~

お好きな
ライフスタイルで
働けます!!

時間・日数・自由ききます!





まずはお気軽にお電話ください。

0747-24-5001

での応募

WEB

での応募

右記QR
コードより
24時間
受付中!



正社員の求人

給与右記参照

働きやすく、落ち着いた環境です

①②訪問ヘルパー
ご自宅に訪問し、介護業務全般
☆デイサービス利用者様から日常の家事支援、身体介護の訪問まで対応しています。ひとりではなく、家族、地域、介護保険に支えられていることを実感できるような施設づくりを進めています。

③ケアマネジャー
・ケアプラン作成、介護サービス調整

④デイサービス看護師
デイサービスでの看護業務全般
・血圧測定・体調管理・処置等の業務
・機能訓練・書類作成 など
※基本、注射業務はありません。
☆風通しがよく利用者様・スタッフみんな和気あいあいと楽しく過ごしています

.....
ヘルパーステーションみらい日記ではスタッフの個性を大事にしています。それは利用者様の個性の尊重でもあります。一人ひとりに合った生活を考え、共に行動していきます。

.....
⑤⑥⑦⑧⑨⑩⑪⑫⑬⑭⑮⑯⑰⑱⑲⑳㉑㉒
①②初任者研修
③介護支援専門員
※介護事務関係の資格がある方や経験のある方は採用面で優遇

④看護師資格
.....
⑤昇給
・賞与(正社員)・寸志(パート)
・住宅手当(正社員)
・各種社会保険完備(時間による)
・交通費規定支給
・車通勤可
・資格手当有
・資格取得支援有
・食事補助有(宅配弁当無料)
・アイス食べ放題
・正社員登用有(パート)
・禁煙

.....
⑥まずはお気軽にお電話いただくか下記QRコードからは24時間応募受付中
.....
★「先輩社員インタビュー」入社6年目介護職に就いて大変なこともありましたが、これまで6年間、仕事が嫌だと思っただことは一度もありません。今は「ありがとう」と言ってもらえることが何よりのやりがいに繋がっています。
.....
年齢は幅広く30代~70代が活躍しております。年齢が近い方や頼りがいのある先輩がいるので、経験の浅い方でも安心して働けます。仕事上の悩みや疑問、些細なことも相談しやすい環境です。

ご質問等にもお答えしますので、ぜひ、見学にお越しください♪

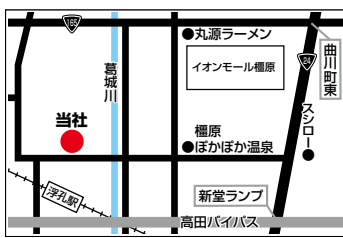

居宅支援・訪問介護・デイサービス
ヘルパーステーションみらい日記
☎ 0745-21-0371 [担当:坂口]
大和高田市田井117-15



見学大歓迎です
ヘルパーステーション
みらい日記の
正職員・パート
増員募集

なんと!

みらい日記のスタッフは

あの人気アイスが食べ放題!

宅配弁当も無料です!



訪問ヘルパー 資格手当有

今までの経験が利用者様やご家族様の安心に繋がります

待機時間も活用できます!

1 正職員
月給▶20万円~+資格手当
(一律処遇改善手当・ベースアップ・住宅手当含む)
※試用期間3ヶ月有(同条件)
【管理者】月給30万円~
(一律処遇改善手当・ベースアップ含む)
※試用期間3ヶ月有(同条件)
時間▶8:00~18:30の間で
実働8時間
休日▶週休2日制
夏季、年末年始

2 パート
時給▶1,000円~+資格手当
【資格手当】(介護福祉士資格保有者)
勤務時間が月120時間以内で3,000円
勤務時間が月120時間以上で5,000円
★待機時間や移動時間も給与あり
時間▶8:00~18:30の間で
実働8時間で応相談
★週3日~勤務OK
★フルタイムもOK

ケア提供地
大和高田市、橿原市、葛城市
●1日の訪問件数は多くても5件から7件程度 ●待機時間に事務作業をお願いします

ケアマネジャー

月給▶25万円~
※試用期間3ヶ月有(同条件)
【主任ケアマネ】
月給28万円~
※試用期間3ヶ月有(同条件)
時間▶8:30~17:30の間で
実働8時間
休日▶週休2日制
夏季、年末年始

ブランクのある方もOKです

デイサービス看護師

時給▶1,500円~1,600円
※試用期間3ヶ月有(同条件)
時間▶勤務時間例
8:30~15:30
8:30~16:00
8:30~17:00
休日▶週休2日制
夏季、年末年始
★週3日から勤務OK

正社員の求人

ピアノ配送スタッフ

月給19万円～(一律手当含む)
 *別途各種手当 *試用期間3ヶ月有
 ただ運ぶだけの運送会社じゃありません!
 ピアノ1台1台の歴史を大切にしている会社です

■大手楽器店の中古・新品ピアノの納品
 ピアノの定期的なメンテナンス
 部品取付等、2～3名1組で
 1日7件程度の訪問をお願いします。

主な業務は
 納品・移動・買取・引取業務が中心です

60年前のピアノをリメイクし
 展示場に並べたり、自分でキレイにした
 ピアノを喜んで買っていただける
 嬉しさを直に体験できます。

1人で訪問して、ピアノを納品する事は
 はじめのうちはお断りしますので、
 運転免許をお持ちではない方も
 大歓迎です。

最近では大手チェーン店
 大型機械の入れ替え等が定期的であり
 仕事量も安定しています。

スタッフは少数精鋭で
 従業員みんなに幸せになってもらいたい
 この想いがあるからこそ
 基本給ベースではなく、
 訪問先で喜んで頂いた数だけ
 お手当として給与に反映する仕組みを
 とっています

■木津倉庫[京都府木津市木津八色83-1]
 ●事務所[下記住所]
 無資格・未経験OK
 普通自動車免許(AT限定可)所持者歓迎
 資格取得費用についても
 支援制度有

【各種手当】
 早出・残業手当、階段・窓作業手当
 リメイク(修理や調律)手当
 運転手当、付属品販売手当
 ユニッ手当、休日出勤手当、
 住宅手当
 家族手当(配偶者・子ども手当有)
 【月給例】
 19万円+
 早出・残業・運転
 リメイク・階段手当
 付属品販売手当、ユニッ手当
 =月給23万円～25万円
 販売の件数や修理の件数が
 増えると更に上がります

■8:30～17:00(休憩1時間)
 休月6日(隔週月曜日・毎週火曜日)・他
 ※会社カレンダーによる
 待遇給・賞与有、社会保険完備
 退職金制度有、交通費支給、車通勤可
 定年制(65才)※再雇用有
 応募まずはお気軽にお電話または
 下記のQRコードよりご応募下さい
 ★全日本ピアノ輸送連合会会員

毎日の様にピアノに触れる機会が
 あるので、数十年前のプレミア物
 のピアノに出会う事も♪

音楽に触れる機会が無い子どもに
 保育園や幼稚園等
 教育機関に寄付をし
 社会貢献も行っています

仕事は大変な事もありますが
 喜んで頂ける事が何よりの嬉しさに
 繋がっています

ピアノ・電子ピアノ運送・修理・付属品販売、等
ピアノ専門奈良株式会社
 ☎0742-27-0333
 奈良市杉ヶ町14番地 西田第一ビル203号

人とは違う

新しい事にチャレンジしてみたい!

そんなあなたをお待ちしております

ピアノ店
楽器店で
働きたい

音楽が
好き

将来
ピアノ調律師
として業界で
活躍したい

ただ運ぶだけ
じゃない
ピアノを動かす
プロフェッショナル

ピアノ配送 スタッフ 募集

楽器店も営む会社だから/
国家資格
「ピアノ調律技能検定」
取得可能です ※資格取得費用の
補助あります

調律師とは? ピアノの音を合わせたり、音の長さを
整える技術力の必要な資格です。

▶ 資格を現場で学ぶ事ができる!
▶ お客様へ、喜び・感動を提供できる!

だから 楽しさ・おもしろさが無数にあります

成長できる職場です

回収・納品・移動・買取・引取業務が中心/
安定した仕事内容

- 定期的な業務あり
大手楽器店、大手チェーン店の大型機械入れ替えなど
- 2～3人のチームで1日およそ7件
中古・新品ピアノの納品、メンテナンス、部品取付など
- 古いピアノを新品同様にリメイクして販売
- 運転免許がなくても大歓迎

従業員みんなに幸せになってほしいから/
基本給 + 業務手当

少数精鋭で
業務スキルを
底上げ!

1日およそ7件の
訪問に応じて
業務ごとの手当を
プラス

https://www.piano83.jp

真面目に仕事に取り組める方、プロとして頑張りませんか
ピアノ専門奈良株式会社

YouTube リメイクピアノのビフォーアフター
ピアノ搬入動画など



正社員の人

2t・4t・8t・10tドライバー

給与は右記参照

将来を見据えて地元優良企業で安定のお仕事ははじめませんか！

■奈良県内の製材所から木材チップを集荷し、競馬場や畜産・園芸業者へ運搬していただきます。
関西・東海圏を中心に近距離配送で毎日帰宅できます。景気などに左右される事はなく、大手企業とのお取引のため安定した仕事です。

＜具体的には…＞

奈良県内の製材所から木材チップを集荷し自社工場に運搬

↓
工場内で、競走馬やその他動物用の敷料用に木材チップを加工(作業員のお仕事です)

↓
加工された木材チップを日本各地の競馬場・畜産農家・園芸業者などへ運搬

■(8t・10t)大型自動車免許
(2t・4t)準中型自動車免許・中型自動車免許以上

■☆長距離希望の方は別途長距離手当有
・研修期間3ヶ月有(日給8,000円～)
※能力により期間短縮有
ガッツリ稼ぎたい方▶長距離ルートも相談OK!
中国・九州・関東・北陸方面への運搬もあります。月給とは別に別途長距離手当を支給いたします。

■時7:30～18:30(コースにより異なる)
※長距離希望の方は応相談

■休日曜、祝日、隔週土曜

■待 昇給有
■賞与有(6ヶ月以上勤務の方:9月・12月20万円支給)
■車通勤可
■交通費規定支給
■各種社会保険完備
■退職金制度有
■社用携帯貸与
■誕生日祝金、お年玉有
■工場内は禁煙

当社は、従業員がご家族との時間を大切にしたいと考えています。その為忘年会、新年会は行っておりません。
その代わりに、従業員の誕生日とお年玉に金一封支給しています。お子さまがいらっしゃるスタッフには喜んでもらっています！

木材チップの加工・販売
樹公株式会社-juku-
☎0743-67-8222
天理市柳本町3386-1

お問合せ・ご応募はこちら↓↓↓



0743-67-8222 まずはお気軽にお電話ください。

「人材ニュース求人を見た」とお伝えいただくとスムーズに対応します。



右記QRコードより24時間受付中!

エントリーフォームに必要事項をご記入の上ご応募ください。
※備考欄に対応可能な時間を明記してください。



皆さまのご応募お待ちしております

まだまだ採用強化中!



2t～10tドライバー 正社員

大型

月給 **37万円～60万円**

中型

月給 **35万円～47万円**

※研修期間3ヶ月有(日給8,000円～)
※能力により期間短縮有

エリア

奈良県内～近畿圏内
(基本)

※石川、長野、静岡、岡山は別途1万円支給

行きも帰りもサクッと最寄りのICから高速に乗ってください! 長距離の方は高速道路の深夜24時待ちも必要ありません。また、出勤日以外の土曜降ろしや、日曜出発はありません。

往復全線高速道路使用OK 使用例: 西名阪天理IC～法隆寺ICなどもOK!

☑ **スタッフの万が一もしっかりサポート**

労災とはまた別に、病気やケガで通院や入院が必要になった際の「万が一」に備え、全額会社負担で損害保険に加入しています。

☑ **退職後のフォローも万全**

退職金制度があるので退職後も安心・安定のセカンドライフを送れます。

☑ **シッカリ働きユックリ休める**

ON/OFFの切り替えをはっきりとしメリハリのある生活を送れます!

ご家族で有意義な休日を過ごせます。

会員制リゾートホテル
エキシブの利用もOK!



▼**橿原市**

①正②ア③図現場作業員

①月給25万円～50万円+手当有
②日給③日額1.2万円～2万円 ※経験・能力による
定時より早く帰れる日多数あり
月給・日給保証します

内・住宅開発工事、造成工事、外構工事、
左官工事、塗装・防水工事
※現場へは会社(橿原市)に出勤後、
数名ずつに分かれて移動します。

勤 作業現場は主に奈良県内。
関西一円、県外作業もございます。

資 普通自動車運転免許あれば尚良し
(AT限定可) ※経験・資格は不問!

時 ①(正社員)
8:00～17:00(現場により異なる)
②③(アルバイト・委託)
8:00～17:00の間で応相談

休 [有休消化率100%]
①(正社員)
日曜日※その他会社カレンダーによる
②③(アルバイト・委託)
週3日～OK! 応相談

福 (正社員)
・賞与有(前年実績:年4回)
・昇給有・資格手当有
【共通】
・各種社会保険完備
・労働災害総合保険完備
・交通費規定支給
・車通勤可・喫煙所有

土木建築・外構・塗装・防水工事一式
株式会社 勇伸建設
☎0744-47-2422
橿原市中町146-1



月給制・日給制 選べます

現場作業=しんどいは昔の時代です

お待ちしています!! 徐々に慣れていける環境作りをしています

頑張りたい人 稼ぎたい人

賞与
最低4回あり
(実績5回)

性別不問

人生で一番大きな
買い物(マイホーム)に携わる
「やりがい」のある仕事です!

未経験から
手に職が
つけられます

この求人Point

- ✓お昼は社長のおごりです
- ✓仕事以外の相談にものります
- ✓社員の家族も大事にします
たまには夜ご飯一緒に食べましょう



まずはお気軽にお電話ください
0744-47-2422

WEB
でのご応募

えんと〜りから
24時間
受付中!



正社員の求人

▼**橿原市 近鉄大和八木駅より徒歩3分**

①正②ア③パステーキ(鉄板焼)の調理人

①月給28万円～40万円 ※経験・能力による
②時給1,000円～1,300円(試用期間1ヶ月:条件同様)

内 ステーキ、鉄板焼の調理。
調理経験のある方、飲食店での勤務経
験のある方は採用、給与面で優遇。
資格は特に必要ありません。
未経験もOK 懇切、丁寧に指導します。

勤 Steak and wine Lamp
(ステーキ&ワイン ランプ)
橿原市内膳町1丁目2-7

給 ①固定残業代(54,000円、40時間
分)含む(超過分は別途支給)
※試用期間1ヶ月～2ヶ月
(月給21万円～)
固定残業代(49,000円、40時間
分)含む(超過分は別途支給)

時 営業時間
11:30～14:30 18:00～22:00
①10:30～22:00の間で実働8時間
残業有

②上記の4時間～
☆ランチのみディナーのみでもOK
☆週1日勤務～OK

休 ①火曜日定休 他月2日 夏期休暇、年末年始
②シフト制

福 (正社員)
賞与有 家賃補助有
急引休暇
【共通】
各種社会保険完備
昇給 交通費規定支給
制服貸与 車通勤OK
まかない付 屋外に喫煙所有

内 お電話又は、QRコードよりWeb応募下さい

飲食店経営
ARUKAS株式会社
☎080-1462-3659
橿原市内膳町1-4-12



Steak & wine Lamp

(ステーキ&ワイン ランプ) 近鉄大和八木駅すぐ

飲食店
未経験でもOK!

調理人募集!

経験者は採用面・給与面で優遇します。

年収例 勤続4年 30代 420万円



①正社員 ②アルバイト 建設現場作業員

①正社員:日給10,000円~18,000円
【月給例25万円~40万円】

異業種からの転職も歓迎!
60歳以上の方も正社員採用可能
資格取得費用全額会社負担

建設現場での土木作業又は解体作業を行います

- 土木工事は主に外構工事が多くです
型枠の組立、取り壊し、撤去
コンクリートの流し込み
ブロックの積み上げ
- リフォーム前の内装解体
手作業による解体、搬出、廃棄物の搬送
- 車での資材の運搬業務もあります。

※現場へは会社に出動後、社用車で移動します

※未経験者歓迎!丁寧に指導します

勤【集合場所】御所市大字東松本270-1

資 普通自動車免許(AT限定可)

準中型自動車免許あれば尚可

中型自動車免許あれば尚可

給 ②アルバイト:日給9,000円~

※①②試用期間最短3ヶ月~

※①②試用期間最短3ヶ月~

時 8:00~17:00

(休憩120分)

休 日曜日、祝日

年末年始、お盆、雨天の休みあり

※アルバイトは勤務日数応相談

待 昇給、賞与(年2回)、資格取得費用全額

会社負担、各種社会保険完備、定年制度

有(70歳)、車通勤可、喫煙所有、

②アルバイトは正社員登用有

土木工事・解体工事・建築工事・外構工事他

株式会社ひらの開発

右記参照

御所市大字東松本43-49



-HIRANO DEVELOP-

ひらの開発

正社員・バイト募集

応募

お気軽にお電話ください(採用担当)

090-5882-0611

WEBでのご応募

右記QRコードより
24時間受付中!



正社員の求人

▼大和郡山市

①正社員 ②パートの方のみの調理員

給与は右記参照

- 内 ①ケアハウス内での事務作業全般
・PC入力業務※一から作成はありません
(excel・word・会計ソフトへの入力など)
・受付業務
(電話、来客、ご利用者様対応など)
②ケアハウス内での調理全般(約80食)
・夕食の調理・調理補助
・片付け・清掃・洗浄など

※②は株式会社での採用となります。詳細は面談時

資 ①PC入力程度できる方、経験・学歴・年齢不問

②経験・資格不問*調理経験あれば尚可

休 ①週休2日制※月9日の休日(シフト制)

②シフト制※応相談

待 【正社員】

■賞与制度有

(昨年度実績年2回・4ヶ月程度)

■交通費規定支給(上限2万円)

■各種手当支給

■退職金制度有(勤続3年以上)

■定年制度有(定年60歳※延長雇用有)

■産休・育休制度有 ■社員食堂完備

■食事補助有 ■定期健康診断

■服装自由

【パート】

■定年制度有(定年一律65歳)

■制服貸与

【共通】

■昇給制度有(年1回)

■各種社会保険完備(法定通り)

■有給休暇制度有

■車・バイク通勤可(無料駐車場完備)

■敷地内禁煙 ■職場見学可



勤務地

ケアハウス
トマトホーム

職場見学
OK

大和郡山市九条町 307-1*近鉄「九条駅」より徒歩4分

- お子さまの急な発熱や学校行事もお気軽にご相談ください!
- スタッフみんなで働きやすい職場環境をつくっています!

① 一般事務 正社員

月給 185,000円~210,000円

+別途手当支給(未経験の場合)

※経験・能力により給与額は決定・優遇します

※試用期間3ヶ月あり(同条件)

※別途手当支給あり(未経験の場合)

※如遇改善加算

※家族手当(配偶者5000円、子ども3000円/1人・

2000円/2人目以降、親2000円)

※住宅手当(7000円/1人)

時間 9:30~18:30(休憩60分)※残業ほほなし

ブランク明けの
リスタートや
事務員デビュー
も応援!

朝はユックリ
9:30から
START!

② 夕方の方のみの調理員 パート

時給 1,050円~

※試用期間3ヶ月あり(同条件)

時間 16:00~19:00

Wワークや
掛け持ち
バイトもOK

シニア世代の方も無理なく働ける!



ケアハウス・特別養護老人ホーム
社会福祉法人博遊会 トマトホーム

0743-52-8818

大和郡山市九条町307-1

でのご応募

まずはお気軽にお電話ください。

0743-52-8818

(8:00~16:00)
総務部まで

えんと〜り(WEB)
でのご応募

右記QRコードより
24時間受付中!



皆さまのご応募お待ちしております

▼福原市

回工業用プラスチック部品の製作・加工

月給19万円～30万円 ※別途手当あり
※試用期間3ヶ月有(同条件)

内 ■樹脂板の接着、溶接、曲げ加工
アクリルのパーテーションや募金箱、水槽などを製造しています。
作業は機械操作で行ったり、手加工で行います。
■切削機械での加工
主にマシニングセンタによる工作機械部品の加工全般をお任せします。
材料カットからNCプログラミング含む加工段取り、仕上げまでが主な作業です。
状況や適性、ご経験などによってNC旋盤や汎用旋盤、汎用フライスなどほかの機械加工もお願いする可能性があります。

資 年齢40歳以下(省令3号のイ)
※職務経験不問
★マシニングセンタを使用した加工業務経験者はすぐに活躍していただけます!
給 <別途手当支給> 皆勤手当10000円、食事手当5000円、残業手当100%支給
時 8:30～17:30<休憩70分>
休 土曜、日曜、GW、夏期休暇、年末年始
※祝日が(月)の場合は休み。
(火)(水)(木)(金)の場合は出勤。
※年間休日105日(企業カレンダーによる)
特 昇給・賞与(業績・能力による)、交通費規定支給(車通勤の場合も1ヶ月の定期代に換算して支給。)、車通勤可、各種社会保険完備、退職金制度(勤続5年以上)、定年制度(65歳迄/再雇用70歳)、分煙

各種プラスチック、工業用部品等の加工全般
横田プラスチック工業株式会社
☎ 0744-24-2051
福原市地黄町427



次世代に向け新規募集!

工業用プラスチック部品製造という
数少ない業界の中、確実な技術を
提供して信頼を得ています。

**学歴・
経験不問**
未経験の方もすんなりと
スタートできますので
ご安心ください。

こんな方に
ぴったり!

- ✓手先の器用な方
- ✓モノづくりが好きなお方
- ✓モクモクと仕事ができる方
- ✓新しい技術を身に付けたい方など

☎
でのご応募

まずはお気軽にお電話ください。
0744-24-2051

WEB
でのご応募

右記二次元コードより
24時間受付中!



▼天理市 JR長柄駅から徒歩15分

- ① 回トレーラードライバー ② 回10tドライバー ③ 回4tドライバー ④ 回2tドライバー(箱車・平車) ⑤ 回2tドライバー(平車) ⑥ 回配達助手

給与右記参照

異業種転職も応援!
ポテンシャル採用強化中!

内 ①②③主に容器関係、パレットものの運搬
■配送エリア:近畿中部方面、長距離(九州～関東)など
※近・長距離は相談に応じます
④大手住宅メーカー様の資材搬入・搬出、大手量販店様の家具等の配送、引越し業務等
■配送エリア:近畿2府4県
⑤主に容器関係、パレットものの運搬
■配送エリア:近畿圏内
⑥2t車の配達助手(2名作業)家具等の配達、組立、設置業務

最初は横乗りから始まるので安心

資 ①大型自動車免許、牽引免許
②大型自動車一種免許
③8t限定中型自動車免許以上
④⑤5t限定準中型自動車免許以上

給 試用期間3ヶ月有(日給8,000円)

時 ①②24時間内で実働8時間
※配送先により異なる
③⑤8:00～17:00
※配送先により異なる
④⑥⑧8:00～17:00 ⑧8:30～17:30

休 ①②③⑤土・日・祝 ※月2回土曜出勤有
④⑥火・他※週休2日(シフト制)

運送・倉庫事業等
天理総合運輸株式会社
☎ 0743-67-0118
天理市海知町548番地

設立55年の安定企業

天理総合運輸株式会社

**地元にも根付いた
風通しの良い
職場です!**

◆学歴・年齢・経験不問!人柄重視の採用
◆キャリアアップ応援!(免許・資格取得制度有)
◆充実の福利厚生で従業員も
ご家族もしっかりサポート

女性ドライバー活躍中!! 女性専用シャワー室完備

<p>①トレーラー 正社員 [近～長距離]ドライバー</p> <p>月給30万円～60万円 ※一律職務手当含む +別途手当支給 ◎トレーラーデビュー歓迎</p>	<p>②10tドライバー 正社員 [近～長距離]</p> <p>月給24万円～49万円 ※一律職務手当含む +別途手当支給 ◎しっかり稼げる</p>
<p>③4tドライバー 正社員 [近～長距離]</p> <p>月給22万円～45万円 ※一律職務手当含む +別途手当支給 ブランクのある方の再チャレンジ応援!</p>	<p>④2tドライバー 正社員 [地場]</p> <p>月給18万円～43万円 ※一律職務手当含む +別途手当支給 ◎毎日帰宅できる</p>
<p>⑤2tドライバー 正社員 [近畿圏内]</p> <p>月給18万円～35万円 ※一律職務手当含む +別途手当支給 ◎学歴不問!◎ドライバー初心者歓迎!</p>	<p>⑥配達助手 正社員</p> <p>日給9,000円～ +別途手当支給 ◎年齢・学歴・経験不問</p>

(待遇)賞与年2回、昇給年1回、出張・役職・深夜・無事故・愛車手当、資格取得支援制度有、各種社会保険完備、交通費規定支給、退職金制度有(勤続10年以上)、定年制度有(一律65歳)、車・バイク通勤可(無料駐車場完備)、敷地内禁煙(喫煙所あり)

☎
でのご応募

まずはお気軽にお電話ください
0743-67-0118

えんとーり (WEB) でのご応募

右記QRコードより
24時間受付中!

皆さまのご応募お待ちしております

正社員の求人

▼五條市

製造員

給与は右記参照

内 空調ダクトに使用されるパイプのジョイント部品の製造をお願いします。機械を使用し、鋼板の丸め加工や折り曲げ加工をしていただきます。

資 年令35歳以下(例外事由3号のイ)
※経験不問

休 土・日・祝
※年間カレンダーによる
※第1・3土曜は出勤
・長期休暇あり(夏季・年末年始・GW)
・年次有給休暇

待 ・賞与年2回
・退職金制度有(勤続2年以上)
・年1回健康診断あり
・昇給有
・交通費規定支給
・各種社会保険完備(法定通り)
・制服支給(作業服・安全靴)
・車通勤可・無料駐車場完備
・食堂完備(パンやカップラーメン、お菓子等の販売有)
・個人ロッカーあり
・屋内禁煙

面 面接時に職場見学をしていただくので安心してご応募ください。

M 水落工業株式会社 Mizuochi Industry Co.Ltd.

将来を担う キャリアアップを応援します
次世代リーダー候補募集!

異業種転職も応援します!

工場見学 随時受付中!



製造員

正社員

月給

20万円~

交通費
別途支給

※経験・能力により優遇
※試用期間3~6ヵ月有
(月給17万円~)

時間

8:30~17:20(残業有) ※第1・3土曜は~12:00迄

資格・経験不問!
未経験からはじめられる

必要な資格は
会社負担で取得可能

☎ でのご応募

WEBでのご応募

空調スパイラルダクトの製造・付属品の製造
水落工業株式会社 五條工場

☎ 0747-24-5093

五條市出屋敷町186-57

まずはお気軽に
お電話ください。0747-24-5093

右記二次元コードからは
24hご応募受付中!



正社員の求人

▼奈良市針町

10t中・長距離ドライバー

月給35万円~45万円

※給与幅は荷物・距離により異なる

ドライバー第一に考えた
* 運行を行っています *
[毎年、新車導入継続中]

内 センターから
工場・倉庫間輸送が主なルートです
(自動車部品や飲料が中心)
※積み下ろしはリフトがメインです

資 普通自動車大型免許
※フォークリフト免許取得者優遇
※免許取得後経験が浅い方でもOK

時 1日24時間シフト制
(1日実働8h~12h)
休憩・仮眠有(1h以上)

休 土・日・祝(会社カレンダーによる)
正月・GW・お盆
(連続7日以上以上の休暇も可)

待 社会保険完備、交通費規定支給、制服貸与
車通勤可、無事故報奨金有
最低保証制度有、分煙

厚 運転に自信が無い方も、
業務終わりに練習もOKな環境です
※お電話でのお問い合わせ又は
右記QRコードよりご応募下さい

★奈良三笠運輸グループ
創業(運輸):2005年8月
資本金:1,000万円
年商:5億1千万円(2024年3月末)

最近だと運転手さんからの声で
ラッピングカーを導入したり
皆のモチベーションのアップにも♪

貨物自動車運送事業、倉庫業、他
株式会社ナミット

☎ 0120-86-7310

奈良市針町461番1号



NAMIT 株式会社 ナミット
Nara Mikasa Transport



更なる ~心が響き合う未来へ~
成長に向けて 増員 増車。

中・長距離ドライバー



関西発 ▶ 千葉又は福岡が中心

月給35万円~45万円

近距離ドライバー
30代・40代前半

年収420万超

中・長距離ドライバー
40代・50代

年収550万超

ドライバーファースト
driver first

運転手さんを第一に考えた運行をしています

時間規制はほぼ無しでゆとりのある運行を

走行についても基本はお任せ。

65歳以上の方も活躍中です。

安定した収入を得る事が可能ですよ

年に3回フレッシュ休暇を導入

連続7日以上以上の休暇も取って頂けるので、

家族との時間もプライベートも充実します

女性ドライバーも嬉しい。新車導入続々

力仕事も少なく、女性にも嬉しい職場環境

新車も続々と入ってきているので、

キレイな車を運転する事も可能ですよ

万が一の時も安心

もしも、病気やケガで

入院になってしまった時も

実費で50万円まで保障。ご家族も安心。

病気・入院・業務中や、

プライベートでケガをした際でも

病院代金・通院代金もカバー出来る

サービスにも加入しています。

☎ 0120-86-7310

お電話又は
QRコードより
ご応募下さい



▼福原市 近鉄「大和八木駅」より徒歩12分

①正 ②副 調理員 ③正 ④副 保育士

①月給18万円～25万円 ②時給1,050円
③月給22万円以上 ④時給1,300円以上

一心豊かに「生きる力」を育てる一
子どもたちと一緒に応援しましょう

内 ①②保育園の給食(昼食1日160食、お
やつ)を作っていただきます。

勤務 ①みみなし園▶福原市醍醐町502-1
かぐやま園▶福原市醍醐町602-1

資格 ①調理師免許
③④保育士免許★幼・小・中学校教諭、
看護師、准看護師免許所持者も歓迎

給与 ①給与幅は経験・能力による
時 ①8:00～17:00(休憩1時間)
②上記①の時間内で日数・時間応相談
③7:30～18:30 ※実働8時間
④上記③の時間内で日数・時間応相談

休日 ①土曜、日曜、祝日、GW、年末年始
②は上記の他応相談
③日曜、祝日(土曜は園カレンダーによ
る)、GW、年末年始
④は上記の他応相談

待遇 ●賞与あり(正職員)
●車通勤可
●交通費支給
●各種社会保険完備(時間による)
●健康診断受診制度
●インフルエンザ予防接種費用
●結婚・出産祝い金
●住宅手当(条件有)
●退職金制度(正職員) ●全面禁煙

お問い合わせはお電話ください
詳しくは下記HPで ↓↓↓↓↓

奈良県知事認可 児童福祉施設
にこにこパーク保育園
☎0744-24-5846
福原市醍醐町602-1



にこにこパーク 保育園

楽しい保育園です
園児と思いきり
遊んでみませんか?

未経験 OK!
丁寧に指導
フォローします

資格は
要りません。
家庭料理が
作れば
OK!

ドキ
ドキ

ワクワク

まずはお気軽にお電話ください

WEB
でのご応募

右記QR
コードより
24時間
受付中!

0744-24-5846

正社員の求人

▼大和高田市

正 工場内作業スタッフ(制作部)

月収例172500円～278400円+各種手当
(毎月の賃金は残業を含めると23万円～33万円位になります)

内 工作図を基に鉄骨製作及び溶接作業
具体的には…
材料受入・購入検査から始まり、切断加
工・孔開け加工・開先加工等を行い、選
定した材料の溶接を行います。
工場内による組立、溶接、その他作業

※未経験の方は、業務適性を判断させ
ていただきます

給 日給8,000円～12,000円
※能力・経験による
※試用期間3ヶ月中は時給1,000円
時 8:00～17:00(残業有)
※水曜・土曜はノー残業

休 日曜、祝日、週休2日制、GW、お盆、年末
年始、有給休暇
★土曜は会社カレンダーによる

待 昇給、賞与年2回、各種社会保険完備、交
通費規定支給、各種手当有(資格・現場・
家族・残業等)、退職金制度有、
資格支援制度有
※業務していく上で資格は実力の証で
あり、新しい分野に挑戦する際には
パスポートの役割を果たしてくれま
す。なので、当社は資格取得を全力
でサポートしています!
☆資格試験受験料はもちろん、勉強の
為の書籍代・教材費を全額会社負担
資格取得祝金支給、車通勤可、喫煙所有
★詳しくは当社HPをご覧ください!

建設鉄骨工場
株式会社KOWA
☎0745-52-6085
大和高田市池田321



一緒に働いてくれる方、お待ちしております。

奈良有数の“鉄骨製作工場”で
“ものづくり”をしませんか?

倒れない
倒さない
をモットーに

従業員一丸団結して
仕事に取り組んでおります

経験・年齢不問
資格取得全力サポート
水曜・土曜ノー残業
女性活躍中
外国人の方のご応募OK

詳しくはWEBをご覧ください!

まずはお電話又はWeb(QRコード)
よりエントリー下さい!



① [短期] 製造スタッフ ② 製造職 ③ 4tドライバー (平車)

右記参照

内 ①②工業用ゴム製品の製造業務全般
 <具体的には> ゴム生地や薬品の計量、
 裁断・接着剤塗布、プレス機や他機械の
 操作等の内いずれかの配属になります。

③自社製品の配送
 【配送エリア】奈良県内・他近畿+愛知県
 荷積み・荷下ろしは、基本クレーンや
 フォークリフトで行いますが、手積み
 手下ろしなどもあります。

資 ③中型自動車免許(旧普通自動車免許)以上
 フォークリフト免許所持者優遇

時 8:00~17:00

①は上記時間内で応相談
 ③はルートにより異なる(平均7時間)

休 年末年始、GW、お盆、有給休暇

★年間休日105日

①②土・日(会社カレンダーによる)

①は相談に応じます

③完全週休2日制(土・日・祝)

特 [共通]

交通費規定支給、車・バイク通勤可、
 昼食補助(1食228円で食堂給食)、
 麦茶サーバー有、敷地内禁煙(喫煙所有)

[正社員]

■賞与有 ■昇給年1回

■手当(精皆勤・家族・住宅・役職)

■社会保険完備

■三大疾病補償保険制度有

■健康診断年1回

■パースデー休暇・産前産後・育児休暇

■退職金制度有(勤続3年以上)

■定年制度有(一律60歳)

工業用ゴム製品の製造・販売

三和ゴム工業株式会社

☎ 0744-33-2345

磯城郡田原本町阪手610

モノづくりが好きな方なら**未経験の方も大歓迎!**

安定の正社員 or 短期バイト選べます



① 短期製造スタッフ

アルバイト

★時間・日数相談OK!

★正社員登用制度有

期間:即日~約3ヶ月 ※延長の可能性有

時給

1,500円

+交通費



② 製造職

正社員 月給 **192,900円**~+交通費・残業・精勤手当等

※給与は経験・能力により優遇
 ※試用期間3ヶ月有(同条件)

年収例 **300万円以上可**

③ 4tドライバー

アルバイト・パート 時給 **1,500円~1,700円**+別途手当

※試用期間3ヶ月有
 (同条件)

月給例 **256,400円**

応募前の職場見学可

手厚い福利厚生

応募

お気軽に
お電話
ください

☎ **0744-33-2345**

(採用担当)

右記
QRコードより
24時間受付中!



正社員の求人

▼京都府城陽市

回タイヤメンテナンススタッフ

月給21万円~30万円

給与幅は業務手当による変動

車に関する知識がなくても
だいじょうぶ! 増員募集です!!

内 大型車・小型車・乗用車の
 タイヤ交換、交換タイヤの引き取り、
 配達業務、一部接客業務
 専用機械【タイヤチェンジャー】で
 作業がラクに♪

店舗展開はしていますが、転勤はほぼ無し

●大手タイヤメーカー主催の
 空気充填講習や交換講習等も
 定期開催中

こんな人にはピッタリです!

- ▶クルマが好き
- ▶体を動かす仕事がしたい
- ▶趣味はドライブ
- ▶キャリアを磨きたい

資 普通自動車免許(AT限定不可)

★経験・年令不問!

時 8:30~18:00(休憩90分)

★勤務時間・曜日など相談可

休 週休2日制(日・祝) ※年間105日

夏期・冬期休暇・GW・年末年始

※シフト制

特 昇給年1回・賞与年2回有

交通費規定支給、社会保険完備、
 時間外手当・皆勤手当・家族手当有
 退職金制度有

応 お電話又は右記QRコードより

ご応募下さい。

面接の日程を調整致します。

大型・乗用車タイヤ 国産・輸入各社取り扱い

株式会社オートシステム 城陽店

☎ 0774-54-7737 店長/横岩

京都府城陽市奈島中島 7-1

未経験 大歓迎!

クルマが 好き

体を動かす 仕事をしたい

趣味は ドライブ

キャリアを 磨きたい

車に関する知識がなくてもだいじょうぶ! **正社員**

タイヤメンテナンススタッフ

- ✓ **メインは自動車タイヤの交換作業** 大型車 小型車 乗用車
- ✓ **交換タイヤの引き取り・配達業務** 一部、接客業務あります
- ✓ **法人のお客様が95%** だから 休日も取りやすい!
- ✓ **新人の方もしっかりサポート!**
先輩スタッフがイチから丁寧に
教えますので、安心してスタートできます
- ✓ **慣れてくれば業務手当もアップ!**

専用機械
タイヤチェンジャーで
作業がラク!

タイヤの
知識講座

大手タイヤ
メーカー主催
空気充填講習
交換講習
など

平均年齢
30代後半

趣味と仕事を両立できる環境 転勤ほぼ無し

株式会社オートシステム

城陽店(京都) 他3店舗

Tire Road Service

Auto System

介護スタッフ

給与は右記参照

＜無資格・未経験もOK＞
 「少しでも働きたい!」OKです
 正社員登用あり【実績多数あり】

- ・利用者様の身体に触れながらサポートを行う「身体介護」が中心で、食事や入浴、排泄、着替えなど
- ・レクリエーション活動
- ・介護記録の入力等(専用ソフト使用)
- ※入社後資格取得

時 7:30~20:00の間で3時間から応相談

【午前のみ・午後のみOK】

休 シフト制

- 待 ◇寸志年2回
- ◇各種社会保険完備(時間による)
- ◇交通費規定内支給
- ◇休日手当
- ◇車通勤可
- ◇制服貸与
- ◇入社日相談可
- ◇敷地内禁煙
- ◇パレール大会あり(参加自由)

お気軽に電話ください。
 お問い合わせ・ご応募は
 【特養ラガール】にて承ります。
 下記QRコードからは24時間応募受付中
 ★施設見学可 お問い合わせください★

介護事業
 社会福祉法人弘道福祉会
 ☎0745-83-2080
 宇陀市大宇陀拾生250-6



介護 スタッフ

パート
日勤

週2日から
OK

- *午前のみ 勤務OK
- *午後のみ
- *子育て中の方大歓迎
- *勤務時間相談にのります

時給

一律処遇改善手当含む

- 介護福祉士 1,381円~
- 初任者研修 1,351円~
- 訪問介護 1,450円~



2025年!
 新年から笑顔あふれる
 施設の一員になりませんか

充実の研修制度で
 スキルアップや
 ブランク明けも安心

未経験もOK

400円ランチあり



大宇陀小規模多機能施設
 ラガール

宇陀市大宇陀拾生250-6

大宇陀グループホーム
 ラガール

宇陀市大宇陀迫間166-1

大宇陀特別養護老人ホーム
 ラガール

宇陀市大宇陀拾生250-6

正社員の求人

企業と直接話せる!仕事選びがもっと身近になる!

合同企業説明会に 参加しよう!!

注目ポイント

- ①企業の担当者と直接話せる
- ②複数の企業と一度に会える
- ③知らなかった仕事を発見できる

こんな方に
オススメ

- 就職活動を始めたばかり
- 未経験OKの仕事を探したい
- 地元で働きたい
- 社風やリアルな情報を知りたい
- 複数の仕事を効率よく比較したい
- キャリアチェンジを考えている
- 応募前に企業と交流したい
- 会社見学を申し込みたい

■2月15日(土) 就職Jフェス in 高田 ~ものづくり・物流業界 合同企業説明会~

【場所】奈良県産業会館 1階 展示ホール(大和高田市) 【時間】12:00~16:00 【主催】人材ニュースネクスト株式会社

■2月22日(土) 就職Jフェス in 郡山 ~ものづくり・物流業界 合同企業説明会~

【場所】大和郡山市商工会館[まいどほーる:3階](大和郡山市) 【時間】12:00~16:00 【主催】人材ニュースネクスト株式会社

■3月13日(木) 就職応援フェア合同企業説明会

【場所】奈良県コンベンションセンター(奈良市) 【時間】13:00~16:00 【主催】ならジョブカフェ 奈良県労働局 【実施団体】株式会社東京リーガルマインド

各合同企業説明会の詳細はWEBでご確認下さい♪

