

# 正社員で働きたい!!を応援

就職 **J** フェス

~20代・30代・40代~  
就職&転職イベント

# 出会うなら ここしかない

対象者▶中途転職・第二新卒・概ね45歳まで  
フリーペーパーに掲載されていない企業も参加します!

事前予約  
詳細はこちら



## ●大和郡山 会場

**11月1日** (金)

イオンモール大和郡山  
2Fイオンホール  
(大和郡山市下三橋町741)

開催時間  
13:00~16:00  
(最終受付15:30)

参加企業名	勤務地	募集職種
■株式会社崎山組	橿原市	注文住宅営業
■株式会社阪奈ガスセンター	生駒市・生駒郡斑鳩町	営業スタッフ・業務・修理スタッフ・施工スタッフ
■株式会社エレガンスヨシダ	大和郡山市・北葛城郡王寺町 北葛城郡広陵町・大和高田市	ジュエリー販売員
■株式会社H.I.S.A	奈良市	訪問看護師・グループホーム世話人
■鶏太郎グループ	奈良市・生駒市・大和高田市・大阪市	販売・調理補助
■社会福祉法人聖会 特別養護老人ホームもちの木	生駒郡安堵町	特養介護職・相談員など
■有限会社日吉商会	生駒郡三郷町	営業
■エバグリーン(廣基株式会社)	奈良県内	店舗スタッフ
■株式会社日産サティオ奈良	奈良県内	カーライフアドバイザー
■株式会社かざろひ	橿原市	介護・看護・ケアマネージャー
■第一化工株式会社	奈良市	機械オペレーター(日勤・交代勤務)・検査員

## ●大和高田 会場

**11月9日** (土)

奈良県産業会館  
1F展示ホール  
(大和高田市幸町2番33号)

開催時間  
13:00~16:00  
(最終受付15:30)

参加企業名	勤務地	募集職種
■株式会社崎山組	橿原市	注文住宅営業
■株式会社山食	吉野郡大淀町	製造他
■吉田製材株式会社	桜井市	製造・事務・営業
■株式会社垣本ハウス	橿原市・吉野郡大淀町	製造・営業
■株式会社市川	葛城市	施工スタッフ・営業事務・営業
■株式会社SOYOKAZE	香芝市	介護職・厨房など
■吉野学園・美吉野園特養寮 (社会福祉法人総合施設 美吉野園)	吉野郡大淀町	生活支援員・介護
■河村繊維株式会社	大和高田市	生産職・営業
■医療法人弘生会 関屋病院	香芝市	医療・介護看護職
■田中刺繍株式会社	五條市	刺繍加工・営業補佐・検品・プリント加工
■社会福祉法人聖会 特別養護老人ホームもちの木	生駒郡安堵町	特養介護職・相談員など
■南部環境開発株式会社	磯城郡田原本町	ドライバー・仕分け・横乗り
■米田薬品工業株式会社	高市郡高取町・五條市	製造・品質管理・事務
■至誠堂製薬株式会社	御所市	製造
■三浦産業株式会社	大和郡山市	営業・施工スタッフ
■株式会社かざろひ	橿原市	介護・看護・ケアマネージャー
■株式会社阪奈ガスセンター	生駒市・生駒郡斑鳩町	営業スタッフ・業務・修理スタッフ・施工スタッフ
■株式会社クラウン・パッケージ	葛城市	製造

※順不同

# このチャンスを掴もう!

## 参加者の声

合同企業説明会「就職Jフェス」に参加して、実際に就職された方の感想をご紹介します！皆さんも新たな一歩を踏み出してください！



### 株式会社イトピア ダスキン奈良(奈良市) 【事業内容】清掃サービス

最初は別の会社を目標にしていたのですが、他の会社も見てみようと思ってたまま座ったブースがイトピアでした。担当者と話をした時に『ここで働こう!』と直感しました。応募前に直接話しかけたことは自分にとって大きなポイントでした。実際に就職して働くなかで、綺麗に掃除ができた時や、お客様に感謝された時に、あの直感を信じて良かったと思っています。



勤続3年  
ハウス  
クリーニング  
Tさん



採用担当者

合同企業説明会はお互いを知ることができる場だと思います。Tさんは第一印象で清潔感があり、人柄も好印象でした。入社後は仕事に対しても積極的で、熱心に取り組んでくれています。

### ここから王寺町(北葛城郡王寺町) 【事業内容】デイサービス・グループホーム

合同企業説明会に参加して、本当に良かったです。たくさんの求職者が参加していて会場の雰囲気も和やかでした。直接企業に質問ができるので、色々な仕事を比較することもできました。参加していた施設のスタッフさんもいっしょに、人柄がとても印象的だったので、ここで働きたいと思いました。スタッフさんや利用者さんも良い方ばかりで、とても働きやすい職場ですしやりがいを感じています。



勤続4年  
介護職員  
Mさん



採用担当者

利用者さんから『Mさんがいて助かるね』と声をかけていただくことがあり、こちらも嬉しく感じています。Mさんと出会い、就職してくれたことが本当に良かったです。

### 河村繊維株式会社(大和高田市) 【事業内容】レグケア商品などの企画・製造・販売



勤続3ヶ月  
工場内作業  
Sさん

求人広告だけでは分からなかった事をたくさん教えていただきました。イメージしていた仕事とのギャップが明確になり不安を解消できたことが本当に良かったです。後日、会社を見学させていただきました。社内の雰囲気も感じることができ、それが入社を決め手になりました。まだ入社して3ヶ月ですが、周りの方が親切に教えてくれるので安心して働いています。



採用担当者

合同企業説明会でSさんにお会いした瞬間に『この人だ!』と感じました。熱心に働いてくれていてバイタリティーがあるので、今後は新しい業務にも挑戦して欲しいと思っています。

### 株式会社フェニックス(御所市) 【事業内容】化粧品・洗剤等の製造販売



勤続2年  
総務事務  
Kさん

ネットで求人を探していましたが、ピンとくる企業が見つかりませんでした。実家に届いたチラシを見て初めて合同企業説明会に参加しました。採用担当者と顔を合わせて話を聞かせていただくことで、詳しい業務の内容や仕事の楽しさが伝わってきました。疑問や知りたかったことを直接質問することができ、自分に合う企業を見つけることができました。



採用担当者

合同企業説明会の会場で初めてお会いしたとき、誠実そうな方だと思いました。入社してからも前向きで自主的に仕事に取り組んでいただいているので、とても頼もしく思っています。

月給250,000円～500,000円

業界未経験多数活躍中！  
長くご活躍いただける環境です！  
くるみん取得済み(奈良県建設業界初！)

個人のお客様に対し、当社のブランド「パンビハイム」の提案営業をお願いします。

<仕事の流れ>

HPや問い合わせなどから  
モデルハウス見学会の予約が入る

↓  
来ていただいたお客様にヒアリング

↓  
見積りりの作成

↓  
成約

↓  
設計士と打合せ

↓  
設計の詳細が決まったら施工開始

↓  
引き渡し

☆お客様との設計の打合せは社内の設計士がメインに話を進めます。  
1回目の打合せは営業も同席します。  
☆成約から引き渡しまで1年ほどかかります。

<特徴>

基本的にお問い合わせいただいたお客様の対応をするので、テレアポや飛び込みは一切ありません。平日は提案資料の準備などがメインになります。

<ポイント>

教育体制も整っており、DVDに教材をまとめていたり、現場での実務を通して先輩からお客様とのやり取りをレクチャーしています。これまで美容師やJA、銀行で勤務されていた他業種、未経験の先輩方も約半年ほどで販売ができるようになっていきます。

資格 普通自動車運転免許(AT可)

時間 8:30～17:45

(休憩90分:午前15分、お昼60分、午後15分)

休日 週休2日制(水曜、火曜)

※第3・5火曜は出勤

GW、夏季(5日)、年末年始(6日)

年間休日101日

有給休暇(100%取得推進中!)

待遇

■賞与年2回

■各種社会保険完備

■交通費全額支給

■車通勤OK

■社内PC・携帯貸与

■合格祝金制度

■制服支給

■産休・育休制度

■定期健康診断

■退職金制度

■確定拠出型年金

■養老保険

■慶弔給付金制度

■社宅あり

■健康優良企業法人4年連続取得

■くるみん取得済み

(奈良県建設業界初)

■各種社内イベント(社員旅行等)

■屋内禁煙

近隣 駅下車すぐ

・近鉄大和八木駅より徒歩10分

・桜井市から車で約20分

・大和高田市から車で約20分

・大和郡山市から車で約40分

お気軽にお電話ください。

下記QRコードからは24時間応募受付中!

総合建設業  
株式会社崎山組

☎ 0744-22-2353

福原市南八木町2-3-35



# 崎山組は奈良の街を創り、 建物を通して奈良の魅力を最大化する 地域創生カンパニーです

“50年後もありがとうと言われるマイホームを。”



## パンビハイム

### 注文住宅営業



育休を取りやすい環境が  
整っていて働きやすい!

安心してスキルアップでき、  
なんでも質問しやすい環境!

異業種からの転職者  
多数活躍中!

#### インタビュー



住宅事業部 営業チーム  
サプリーダー  
2017年入社

#### Q.入社して、良い意味で驚いたことはありますか?

A.社員同士の距離が近いことです! 仕事の相談から日常の雑談まで気軽に話せる仲の良い職場に驚かされました。この環境がチームワークやモチベーションを高め、働く上でのストレスを軽減してくれているなど実感しています。

#### Q.今の仕事をやっていて良かったと思えることはなんですか?

A.お客様と長期にわたり関わり、家を立てて喜ばれることです。長期にわたるプロジェクトなので、お客様との信頼関係を構築していくことが大切ですし、希望に応えながら家を立てるプロセスは非常に充実感があります。

#### パンビハイムとは



#### ●798万円からの超ローコスト住宅

いかに楽しく、家族とふれあい毎日を充実して暮らせるかを考えています。  
高額な住宅ローンの重荷に縛られたくない、そんなニーズに応えました。

#### ●福原市地域NO.1の実績

2020年度に住宅産業研究所の地域ビルダーNO.1の称号に輝きました。  
100余年とNO.1の実績を誇る会社であるからこそ、お住まいになれるベストなご提案をいたします。



給与右記参照

- 内** ①② 特別養護老人ホームでの介護業務全般  
 ・入浴介助、排泄介助、食事介助、レクレーション、外出支援、環境整備 等  
 \* \* \*
- ③ 特別養護老人ホームでの生活介助全般  
 ・就寝準備や見回り、翌朝の起床介助などのサポート  
 \* \* \*
- ④ 特別養護老人ホームでの介護支援専門員の業務全般  
 ・運営管理業務  
 ・ケアプラン作成(介護ソフト使用)  
 ・介護認定申請代行  
 ・利用者様、家族様の相談、手続き  
 ・カンパレンス開催  
 ・送迎業務(軽四～ハイエースクラスで大和郡山市、生駒郡、天理市、磯城郡)  
 ・宿直業務(宿直室での電話、来客対応)  
 \* \* \*
- ⑤ 特別養護老人ホームでの相談業務全般  
 ・入所相談受け入れ対応  
 ・特養運営に関わる業務  
 ・受診調整、対応業務  
 ・サービス調整等  
 ・介護業務全般  
 \* \* \*
- 資** ①⑤ 普通自動車免許  
 ・ホームヘルパー2級  
 ・介護職員初任者研修修了者  
 ・介護福祉士のいずれか  
 ④ 介護支援専門員、普通自動車免許

縮 試用期間3ヶ月有(条件同様)

- 時** ① 7:00～16:00  
 12:30～21:30  
 (休憩60分)  
 ② 9:00～18:00  
 8:00～12:00  
 12:00～18:00  
 10:00～16:00  
 7:00～11:00  
 18:00～21:30  
 上記の間で4h程度  
 ☆週3日～勤務OK  
 ☆土・祝勤務出来る方歓迎  
 ③ 21:30～翌7:30(休憩60分)  
 ④ 9:00～18:00  
 18:00～翌9:00  
 (休憩60分)  
 宿直勤務は要相談  
 \* 応対がなければ8時間程度仮眠有  
 ⑤ 9:00～18:00  
 18:00～9:00  
 (休憩60分)

- 休** ① シフト制(週休2日)  
 年間休日109日  
 ④⑤ シフト制(月9日休み)

(パート)  
 子育て中の方へ配慮あり  
 勤務日数・時間ご相談下さい

- 特** ◇昇給  
 ◇賞与(正のみ)  
 ◇各種社会保険完備  
 ◇交通費規定支給  
 ◇車通勤可  
 ◇定年制度(65歳まで)  
 ◇有給休暇  
 ◇屋内禁煙

老人福祉・介護事業  
 社会福祉法人聖会 特別養護老人ホーム もちの木  
 ☎ 0743-59-3977  
 生駒郡安堵町東安堵218-1



きっと「もちの木」で働いて良かったそう思ってもらえるはずですよ!



勤務日数や時間働き方は遠慮なくご相談下さい!

① 介護職 **正社員**

月給 **180,000円～272,000円**

④ 介護支援専門員 **正社員**

月給 **215,000円～280,000円**  
 ※別途宿直手当4,000円/回

② 介護職 **パート**

時給 **1,100円～1,500円**  
**子育て中の方へ配慮あり**  
 (勤務日数・時間ご相談下さい)

⑤ 相談員 **正社員**

月給 **220,000円～272,000円**  
 ※別途宿直手当4,000円/回

③ 夜勤専従 **パート**

時給 **1,300円～**

**未経験の方  
 ブランクがある方も  
 大歓迎です!**

まずはお気軽にお電話ください。 **0743-59-3977** WEB 24時間受付中!



正社員で働きたい!!を応援  
 就職Jフェス 合同企業説明会 in 大和郡山・大和高田



①訪問看護師 ②グループホーム世話人

【看護師】22万円～44万円  
【世話人】16.5万円～26万円…▶右記参照

内 【訪問看護ステーションLIFE DESIGN】  
精神科に特化した訪問看護ステーション  
利用者様のご自宅に向い、体調確認、服薬管理  
日々の困りごとについて一緒に考えます

社用車で利用者様のご自宅を訪問  
処置等はほとんど無し！  
医療・地域関係機関と連携  
訪問件数は1日6件程度  
タブレットを貸与するので、すぐ記録  
最終訪問終了後に  
計画書・報告書の作成

オンコール当番有(緊急は年に数回程度)

◆参加は自由ですが…◆  
年に数回、ステーション内で研修会や  
月1回ケース検討会があります

◆不安な事は…◆  
入職後、慣れるまでは同行訪問でフォロー  
共有はLINEを使い、タイムリーに対応可

【グループホームCoeur】  
精神障がいをお持ちの方を対象にした  
グループホームの世話人のお仕事です  
買い物、調理、食後の内服の声掛け  
入浴準備、家事一般、PC業務記録入力等

同法人の訪問看護ステーション(上記)と  
連携取っており、フォローも受けられます

勤 【訪問看護ステーションLIFE DESIGN】  
奈良県奈良市杉ヶ町87-2  
(最寄駅:JR奈良/近鉄奈良)  
【グループホームCoeur】  
奈良県奈良市青山付近

賞 【訪問看護ステーションLIFE DESIGN】  
普通自動車運転免許、看護師免許  
精神科勤務歴1年以上  
(勤務歴のない方は要研修)  
【グループホームCoeur】  
学歴不問・未経験OK(実績有)  
専門的な知識・経験・スキル無くてもOK

時 【訪問看護ステーションLIFE DESIGN】  
9:00～18:00※時間外訪問は手当有  
【グループホームCoeur】  
9:00～18:00・13:00～22:00  
22:00～翌9:00(シフト制 実働8h)

休 夜勤・日勤等応相談  
週休2日制(日曜日+1日)

宿 賞与(年2回/7月・12月)  
社会保険完備、交通費規定支給  
短時勤務制度有、訪問件数賞与有  
食事手当、退職金制度有(1年以上)  
車通勤OK、制服(ボロシャツ)貸与  
試用期間は6ヶ月有※雇用は契約社員  
給与・その他の条件に変更は無し  
入職時から有休10日間付与、禁煙

【訪問看護ステーションLIFE DESIGN】  
社用車(直行直帰あり)、スマホ  
タブレット、パーカー貸与  
【グループホームCoeur】  
夜勤手当(1回につき4,500円)

応 お電話又はQRコードよりご連絡下さい  
まずはお話しませんか。

見学・体験・問い合わせだけでも♪  
★11月にイオンモール大和郡山での  
企業説明会にも出展予定です！  
youtubeに出ているひさくちゃんにも  
会えます！聞きにくい事も  
NG無しでズバリ答えちゃいます♪

「子どもが小さくてもいい？」  
「男性でも育休取れる？」  
等々…お電話での問合せも大歓迎♪

訪問看護ステーション、グループホーム  
株式会社H.I.S.A.  
0742-22-1325  
奈良市杉ヶ町86-8 MIRAI BLDG. III-3階



# 訪問看護ステーション LIFE DESIGN 看護師

作業療法士  
精神保健福祉士が  
在籍で安心

経験が無くても  
学んでみたい方

処置はほとんど無く  
一緒に歩んだり考える事  
が多いお仕事です

実際、お給料は…?

想定年収▶4,800,000円～6,500,000円

月給 220,000円～  
440,000円

◆別途充実のお手当◆

訪問手当(1件あたり500円)・オンコール手当(1日5,000円)  
訪問ボーナス手当(1ヶ月100件訪問1万円)・食事手当(1ヶ月2,500円)

月収例:297,500円(訪問手当(100件)5万円、訪問ボーナス1万円、オンコール(3回)15,000円、食事手当2,500円)

# 共同生活援助Coeur 世話人

訪問看護ステーションと連携しているので  
経験が無くても安心して働けます!

想定年収▶1,980,000円～3,120,000円

月給 165,000円～260,000円

◆別途充実のお手当◆ 食事(月2,500円)夜勤手当(1回4,500円)  
処遇改善手当有



直接身体介助業務はほとんどありません  
どんな会社か気になった方は「HISAKUN ch ひさくんCh」  
youtubeで日常や仕事風景等配信しています♪





給与右記参照

**内【正社員】**  
 鶏肉、鶏惣菜、弁当の販売、調理を行っていただきます。  
 ○鶏肉、鶏惣菜の計り売りやパック商品、お弁当の販売、接客、レジ、店内清掃、商品の陳列  
 ○材料の仕入、店舗在庫の管理  
 ○アルバイト、パートさんのシフト管理  
 ○厨房での調理、加工

**【パート・アルバイト】**  
 ○鶏肉、鶏惣菜の計り売りやパック商品、お弁当の販売  
 ○接客、レジ  
 ○簡単なお掃除  
 ○商品の補充や陳列  
 \* \* \*

**時【正社員】**  
 <全店舗共通>  
 7:00~21:00の間の実働8時間  
 ※店舗営業時間によりシフトは異なります  
 ※シフト制  
 ※残業月平均30時間程度

**【パート・アルバイト】**  
 <奈良店>  
 ①9:00~17:00 ②11:00~19:00

<蔵や西大寺店>  
 ①9:00~18:00 ②17:00~22:00

<生駒店>  
 ①9:00~17:00 ②17:00~20:30  
 ③9:00~20:00の間で応相談

<トナリエ大和高田店>  
 ①9:00~15:00  
 ②9:00~21:00の間で応相談

<上本町店>  
 ①11:30~20:30 ②11:30~16:30  
 ③16:30~20:30  
 \* \* \*

**内【正社員】**月8回(シフト制)  
**【パート・アルバイト】**シフト制  
 \* \* \*

**内【正社員】**  
 ■昇給年1回  
 ■賞与年2回  
 ■各種社会保険完備  
 ■交通費支給  
 ■制服貸与  
 ■残業手当  
 ■家族手当  
 扶養の配偶者5,000円  
 子ども18歳まで3,000円  
 ■親睦会有  
 ■資格取得費用(会社負担)  
 ■社内表彰制度有  
 ■慶弔金支払制度有  
 ■定年65歳  
 (再雇用制度有、勤務延長70歳上限)

**【パート・アルバイト】**  
 ■交通費支給  
 ■制服貸与  
 ■正社員登用有  
 ■各種保険有

**【共通】**  
 ■禁煙

鶏肉卸売・小売業・飲食業  
**鶏太郎グループ(各内商店)鶏太郎)**  
 ☎0120-40-8099 採用窓口:本社  
 桜井市阿部414番地



# 店舗スタッフ 大募集

選べる  
勤務店舗

全店舗 駅チカ

シッカリ働き  
ユックリ休める

**正社員**

- ✓ マネージャーや役員を目指す
- ✓ 手当&福利厚生も充実
- ✓ 異業種転職も大歓迎

月給 **200,680円~233,550円**  
 ※配属店舗・経験・能力による

**+プラス各種手当**

※研修期間3ヶ月有/時給(奈良県内店舗:1,020円、上本町店:1,150円)  
 (業務量及び業務進捗状況により、短縮の場合有)

**パート・アルバイト**

- ✓ 週2日、1日3h~OK
- ✓ 短期バイト!年末までの短期も歓迎!
- ✓ 扶養内希望の方も歓迎
- ✓ 家事・育児・学校との両立も応援します

奈良県内店舗 時給 **1,050円** 大学生:1,020円 高校生:1,010円  
 ※経験・能力による  
 ※研修期間3ヶ月有/時給1,020円、大学生・高校生1,000円  
 (蔵や西大寺店・トナリエ大和高田店のみ高校生可)

上本町店 時給 **1,200円** 大学生:1,150円  
 ※経験・能力による  
 ※研修期間3ヶ月有/時給1,150円、大学生1,130円

**奈良店** 奈良市西大寺東町2-4-1  
 近鉄百貨店 奈良店 B1F  
 近鉄「大和西大寺」駅より徒歩6分

**生駒店** 生駒市谷田町1600  
 近鉄百貨店 生駒店内  
 近鉄各線「生駒」駅徒歩1分

**上本町店** 大阪市天王寺区上本町6-1-55  
 近鉄百貨店 上本町店 B1F  
 近鉄「大阪上本町」駅よりすぐ

**蔵や西大寺店** 奈良市西大寺国見町1丁目1番1号  
 タイムズプレイス西大寺内  
 近鉄「大和西大寺」駅構内

**トナリエ大和高田店** 大和高田市幸町3-18  
 トナリエ大和高田 1F  
 近鉄大阪線「大和高田」駅より徒歩1分



まずはお気軽にお電話ください  
 ☎0120-40-8099 採用窓口:本社

えんと〜り (WEB) での応募  
 右記QRコードより 24時間受付中!



正社員で働きたい!!を応援  
 就職Jフェス 合同企業説明会 in 大和郡山・大和高田



①正②パ販売スタッフ

①月給221,000円～600,000円  
②時給1,100円～2,200円

☆30～40代主婦活躍中☆  
\*創業69年の安定企業\*

◇アクセサリー・ジュエリー・バッグ・時計等の販売及び接客業務

◇その他付随する業務・事務作業

\*経験を問わず充実の研修制度有  
\*資格支援制度有  
(ジュエリーコーディネーター等)

給試用期間有①3ヶ月 ②2ヶ月  
(同条件)

①みなし残業代15,000円含む  
(残業時間10h 1500円/h  
※超過分は別途1,500円/h支給)

時9:30～19:00(店舗による)

①上記の内で実働8時間  
②上記の時間の間で6時間～勤務OK!

休シフト制

①週休2日制  
夏期、年末年始  
②週3日～/月14日～ご相談ください  
☆フルでも扶養内でもOK

待□昇給有(①年2回②年4回:前年実績)

□賞与有(①年2回②年4回:前年実績)

※社内規定による

□母子(父子)家族応援手当有

※5,000円/月

□交通費規定支給

□社内研修制度有

□制服貸与(希望者のみ)

□車通勤可

□ジュエリーコーディネーター

資格取得者には資格手当有

□慶弔休暇

□喫煙所有

※(電話受付時間) 10:00～17:00  
(面接地) 営業本部(下記住所)又は  
リーベル王寺店  
(北葛城郡王寺町久度2-2-1-3F)

★ジュエリーの仕事は難しそう、ハードルが高そう...  
よくある職種ではないだけにイメージが湧き辛いとは思いますが、ノルマはありませんし、定着率が高く、経験・年齢を問わず、介護や子育て中の方にも柔軟な働き方ができる女性が働きやすい職場です。  
奈良県内に5店舗を展開しています。

当社は創業69年を超えるいわゆる老舗企業ですが、30代前半の社長が今までにない発想・事業展開で躍進を目指すエネルギー溢れる企業です。  
ジュエリーという世界で最も美しい商材を扱い、人のお役に立てて喜んでいただける仕事、スタッフ自身が生きがいや充実感を直に感じられる仕事です。  
人と人との繋がりを通じて、ウキウキ、ワクワク、幸せな人生を共に実現しあなたと一緒に輝きませんか?  
接客・販売が好きの方ご応募お待ちしております。

詳しくは下記QRコードよりHPをご覧ください

アクセサリー・ジュエリー小売販売  
株式会社エレガンスヨシダ  
☎0745-32-1151(担当:吉田)  
本社:北葛城郡王寺町久度2-13-5-2F

アクセサリ-・ジュエリー・バッグ  
**販売スタッフ募集!**

2025年で創業70年! 地域密着の安心の信頼企業!

**ライフワークバランス抜群!**  
**未経験スタート歓迎! 資格も不要!!**

勤務開始日相談OK | 主婦大活躍中

土・日も交代でお休み取得できます!!

シフト調整柔軟なので女性が働きやすい環境です ✨

✓店頭でお客様のお好きなアクセサリー・ジュエリー・バッグ・時計などを一緒にお選びし、お客様に喜んでいただく楽しいお仕事です。

✓人と話すのが好きな方、アクセサリーやジュエリーが好きな方、やりがいのある仕事にしたい方必見!

✓お客様の学校行事やご家庭の都合に合わせてシフトを調整できます。

✓ノルマはありません。

30～40代  
主婦活躍中!

Wワーク不可



**正社員**

賞与有

平均月給**30万円以上**

頑張り次第で  
年取  
~800万円

- 土・日・祝は交代勤務
- シフト制で自分の都合に合わせて休めるのでプライベートも充実!

**パート**

賞与有

時給**1,100円～2,200円**

- 明るくお話好きな方歓迎
- お客様の学校行事やご家族の都合に合わせてシフトを調整できます。

選べる勤務地

<p>エコール・マミ店</p> <p>近鉄五位堂からバス5分! 北葛城郡広陵町馬見中4-1</p>	<p>リーベル王寺店</p> <p>JR/近鉄王寺駅すぐ! 北葛城郡王寺町久度2丁目2-1</p>	<p>ストーン マルシェ</p> <p>JR/近鉄王寺駅すぐ! 北葛城郡王寺町久度2丁目2-1</p>	<p>アスモ大和郡山店</p> <p>近鉄郡山駅 徒歩3分! 大和郡山市南郡山町529-2</p>	<p>トナリエ大和高田店</p> <p>近鉄大和高田駅直結 JR 高田駅 徒歩3分! 大和高田市幸町3丁目18</p>
---	---	---	---	---



まずはお気軽にお電話ください  
**0745-32-1151**

WEB  
でのご応募

右記  
QRコードより  
24時間受付中!



月給**236,000円**(一律育成手当含む)  
 ※大卒初任給1年目※試用期間3ヶ月有(同条件)

- 内  ご来店されたお客様への新車の提案  
 既存のお客様に対しての車検や  
 タイヤ交換など定期点検のご案内  
 お客様に合わせて任意保険や  
 定期点検のご提案 など

<1日の流れ>

- 9:30~ ショールームや展示場の  
 車、近隣の道路の掃除、朝礼  
 の実施  
 10:00~ ご来店されたお客様の  
 対応、お取引のあるお客様  
 への定期連絡  
 12:00~ お昼休憩  
 13:00~ 納車手続き・書類作成・  
 お客様と商談  
 17:30~ ご来店されたお客様との  
 商談  
 18:00~ 書類の整理など  
 18:30~ 終業・帰宅

- ◆奈良支店:奈良市三条大宮町1-6  
 ◆高田支店:大和高田市栄町3-22  
 ◆郡山支店:大和郡山市上三橋町124-1  
 ◆橿原支店:橿原市葛本町288-1  
 ◆桜井支店:桜井市三輪馬場方747-1  
 ◆生駒支店:生駒市辻町101-1  
 ◆王寺支店:北葛城郡王寺町舟戸1-1-12

資 経験・資格不問

- <活かせる経験>  
 ・接客業やサービス業などの経験  
 ・クルマ関係の業務経験

給 月給(基本給)196,000円~+インセン  
 ティブ有  
 ※2年目までは別途育成手当支給  
 ※経験・スキル・年齢を考慮のうえ  
 社内決定  
 ※上記月給は大卒初任給の場合

時 9:30~18:30(残業有)

休 水曜定休

- 月9日(水曜+希望休4~5日程度/月)  
 年間休日109日  
 ・年末年始休暇 ・GW休暇  
 ・夏季休暇 ・慶弔休暇  
 ・有給休暇(半日有給取得可)  
 ・産前・産後休暇 ・育児休暇  
 ・介護休暇  
 ★5日以上連続休暇OK

特 ■社会保険完備(法定通り)

- 無料駐車場完備 ■制服貸与
- 財形貯蓄制度
- 確定拠出年金制度(401K)
- 車両社員購入制度
- 退職金制度
- 報奨金制度有
- 自己啓発支援制度  
 ・e-ラーニングによる自習
- 育児介護休業制度
- 研修制度  
 ・入社時研修  
 ・OJT研修(プラザー制度)  
 ・日産ビジネスカレッジ研修 など
- メンター制度(プラザー制度あり)
- キャリアコンサルティング制度  
 (職種配転)
- 会員制リゾート施設利用
- 社内イベント(ポーリング大会など)
- 社内検定制度  
 ・厚生労働省認定 日産販売士検定制度  
 ・日産サービス技術習得制度
- 屋外喫煙所完備

自動車の販売・整備・保険代理店等  
**株式会社日産サティオ奈良**  
 ☎0743-54-2831  
 大和郡山市上三橋町124-1



東証プライム上場企業の  
 VTホールディングスグループ



**未経験からチャレンジできる!**



# カーライフ アドバイザー 募集

2024年卒・第二新卒も  
積極採用中

社歴や経験に関係なく  
キャリアアップできる環境

業界未経験の方積極採用中!  
ポテンシャル採用強化!

スタッフインタビュー

Q1 前職の経験は今の仕事にどう活かされていますか?

Q2 今の仕事でやりがいを感じる瞬間は?



Aさん  
前職:アパレル販売員

A1 販売員時代の接客スキルや、ニーズを引き出すコミュニケーション能力が役立っています。特にお客様との信頼関係を気付くことや、提案力は共通して重要だと感じています。車選びもライフスタイルに合ったものを提案する点で似ています。

A2 お客様に「あなたに任せて良かった」と言ってもらえたときですね。車は大きな買い物なので、満足していただくと嬉しいです!



Bさん  
前職:飲食店店員

A1 前職はお客様の要望に素早く対応し、丁寧な接客をすることが大切でしたが、今の仕事でも同じお客様とのコミュニケーションが重要です。お客様の細かなニーズに応える姿勢が信頼に繋がっています。

A2 お客様に満足して車を選んでいただけたときや「ありがとう!」と感謝されたときです。大きな決断をサポートできることにやりがいを感じます。



¥ 昇給年1回  
(6月)

¥ 賞与年2回  
(7月と12月)  
※初年度は在籍に応じて支給 ※前年度実績3.1ヶ月分

育成手当

初年度4万円/月  
2年目2万円/月  
(以降はなし)

通勤手当

基本全額支給。  
自動車通勤等は  
規定に併せて支給。

残業手当

残業時間に応じて  
100%支給。

健康手当

3,000円/毎月  
全員支給  
インフルエンザ接種などに活用。

役職手当

※役職手当は  
採用時の役職による。



まずはお気軽にお電話ください

0743-54-2831



右記QRコードより  
24時間受付中!





給与右記参照

内①2t~4t車(ゴミ収集車)を使って、回収場所までの廃棄物の収集運搬業務をお願いします。中型の運転免許証が必須です※AT不可

②2t・3tパッカー車(ゴミ収集車)の助手席に横乗りして、ごみ収集場所での積み込み・回収作業をお願いします。積み込み作業員は運転業務はありません！  
難しい作業は一切ないので未経験の方でも安心！  
ドライバー1人・積み込み作業員1~2人の2~3名チームです

③コンベアから流れてくる紙・段ボール・鉄などを、再利用/リサイクルできる物別に仕分けしていく作業をお願いします※5人ほどのチームで作業するので安心！

難しい作業は一切ないので  
未経験の方でも安心♪  
わからないことは  
すぐに聞ける環境です◎  
慣れるまでしっかりサポートします！

給試用期間1~3ヶ月・時給1,050円

- 時①7:30~17:00 ※残業ほぼなし  
②7:30~14:00 ※残業あり  
(14:00以降も働きたい方は別の作業もありますのでご相談ください)  
③7:00~16:00(休憩1時間)  
★繁忙期で残業の際は17:00まで等  
8h超過分は時給1.25倍(1,375円~)  
★午前中のみ・午後のみ、など  
勤務時間は相談に応じます◎

- 休土曜・日曜・祝日・年末年始、有給休暇  
①祝日は出勤の場合あり  
★しっかり稼ぎたい方は  
土曜出勤もOK！  
★土曜出勤された場合は  
休日出勤割増しで支給  
②③繁忙期の場合は土曜・祝日も勤務  
いただく場合もあります(応相談)  
★土曜・祝日の勤務は週40時間を  
超える為時給が1.25倍(1,375円~)  
★週3日~勤務など勤務日数は面接  
時にご相談ください

- 宿【共通】  
昇給あり  
賞与あり  
交通費全額支給  
車・バイク通勤可  
無料駐車場完備  
制服貸与  
研修制度あり  
資格取得支援制度あり  
各種社会保険完備  
(研修期間中は  
雇用・労災保険のみの加入です)  
誕生日プレゼントあり  
パートは採用後1年後にあり  
屋内禁煙(屋外に喫煙所あり)

- 【正社員のみ】  
各種手当あり  
(皆勤・無事故・管理職手当等)  
退職金制度(勤続3年以上)

※お気軽にお電話ください  
WEBでのご応募は下記QRコードより  
★24時間受付中↓↓↓↓

産業/一般廃棄物の収集・運搬・処理  
南部環境開発株式会社  
0744-33-1003  
磯城郡田原本町千代580-4

南部環境開発株式会社 NANBU

# 景気に左右されない安定業界!



事業内容も詳しく  
載ってます!  
会社HPも  
ぜひご覧ください!



POINT

ON/OFFの切り替えができ  
メリハリのある生活を送れます。

## ミドル世代の転職も応援

- ガッツリ稼ぎたい方
- 安定業界で働きたい方
- 働きやすい環境で  
定着率バツグン!
- 土・日・祝休みでプライベート充実
- しっかり稼ぎたい方は  
土曜出勤も応相談
- 資格取得支援制度あり

### ①正社員

# 収集車のドライバー



性別  
問わず  
大歓迎

年3回の  
賞与  
支給

月給

20万円~30万円

+交通費

※一律手当含む

### みんな未経験からのスタート

#### ②アルバイト・パート

## 横乗り スタッフ



平日の勤務

土曜・祝日の勤務

時給 1,100円~

時給 1,375円~

#### ③アルバイト・パート

## 仕分け スタッフ



平日の勤務

土曜・祝日の勤務

時給 1,100円~

時給 1,375円~

①生活支援員 ②正社員 ③介護スタッフ

給与は右記参照

≪Iターン・Uターン大歓迎≫  
異業種からの転職大歓迎です!!

- 内①利用者の身辺介助  
生活・日中活動支援  
登校支援など  
②③特別養護老人ホームでの介護業務全般  
\*.....\*

- 勤①[吉野学園]  
吉野郡大淀町下淵1642-20  
②③[美吉野園 特養寮]  
吉野郡大淀町下淵629  
\*.....\*

- 資<学歴>  
・高卒以上  
<あると給与面で優遇の資格>  
・介護福祉士  
・ホームヘルパー2級  
・介護職員初任者研修修了者  
無資格の方は資格取得支援制度があります  
\*.....\*

- 給◆試用期間3ヶ月あり:同条件  
◆経験・能力による  
\*.....\*

- 時①7:00~16:00, 8:30~17:30  
12:00~21:00, 15:00~翌10:00  
※ローテーション制  
②7:00~16:00, 8:00~17:00  
8:30~17:30, 10:00~19:00  
11:00~20:00, 16:00~翌10:00  
※ローテーション制  
③上記②の時間帯で  
昼のみOK, 夜勤のみOK  
1日4時間~OK, 週3回からOK  
\*.....\*

- 休ローテーション制  
①②月9~10日(年間休日112日)  
③勤務日数はお気軽にご相談ください  
\*.....\*

- 福【共通】  
・昇給  
・賞与(6月・12月)  
・各種手当  
・資格取得支援制度あり  
・交通費支給(上限50,000円迄)  
・各種社会保険完備  
・有給休暇  
・産休・育休・介護休あり  
・リフレッシュ休暇あり  
・社宅あり  
[サングリーン]  
1DK:3000円/月  
2DK:6000円/月  
・託児所あり(施設内保育所)  
・退職金制度(勤続1年以上)  
・制服貸与  
・車通勤可  
・屋内禁煙  
【正社員のみ】  
・定年制度(一律60歳/再雇用65歳迄)  
\*.....\*

※まずはお気軽にお電話ください  
下記QRコードからは24時間Web応募受付中

- ★===== POINT =====  
・有給休暇とは別に「子育て支援等休暇5日間」あり(リフレッシュ休暇含む)  
・無資格の方は資格取得支援制度があります  
\*.....\*

社会福祉事業(高齢者施設・障害児者施設)  
社会福祉法人総合施設 美吉野園  
☎0747-52-5555  
吉野郡大淀町下淵629

当学園は障がいのある大人と子どもと一緒に生活する施設です

# 「吉野学園」

① **生活支援員** **正社員**

月給 **209,584円~241,600円**  
+手当  
※一律夜勤手当3~5回含む  
8,000円/1回・超過分は別途支給  
※一律処遇改善手当・職務手当含む

インタビュー 塩谷主任  
保育士の実習で吉野学園に来て、新卒で入社しました。職員さんの雰囲気もよく仕事は「楽しい」です。不規則な勤務だからこそ、プライベートの予定もたてやすいので、ワークライフバランスが充実しています。ご応募お待ちしております。



共通

**賞与** (前年度実績)  
正社員▶ **3.8ヶ月分**  
パート▶ **2.1ヶ月分** (条件有)

**社宅あり**  
1DK▶ **3,000円/月**  
2DK▶ **6,000円/月**

ご利用者に“安らぎと幸せを”職員は“真心と向上心を”を基本理念としています

# 「美吉野園 特養寮」

② **介護スタッフ** **正社員**  
・特養・看護小規模多機能  
月給 **235,584円~**  
※一律夜勤手当3~5回含む 8,000円/1回・超過分は別途支給  
※一律処遇改善手当・職務手当含む

③ **介護スタッフ** **パート**  
・特養・看護小規模多機能  
時給 資格なし **1,069円~** 介護福祉士資格 **1,219円~**  
※一律処遇改善手当含む

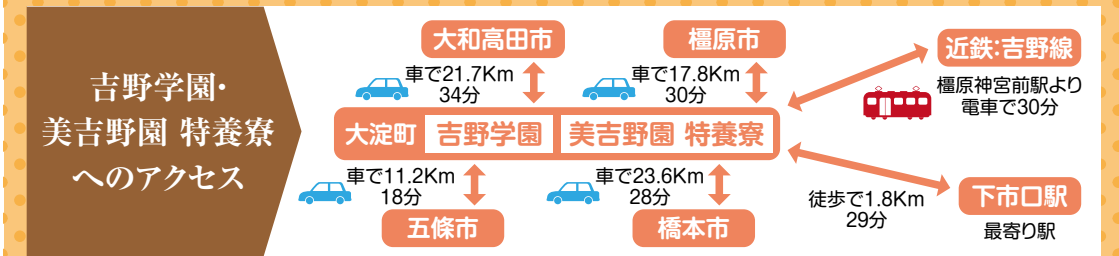

正社員で働きたい!!を応援  
就職Jフェス 合同企業説明会 in 大和郡山・大和高田



①月給20万円～40万円  
【施工(工事)は給与面で優遇】

- 内①工務店やビルダー、建設会社が行う各現場へサッシや窓、玄関ドアなどを組立て配送・施工業務  
※配送エリアは奈良全域、大阪全域、京都南部、三重名張辺りまで  
※2人1組でのお仕事なので安心してお仕事していただけます
- ②住宅用建材(ガラス、サッシ、玄関ドア等)のルート営業  
ビルダー、工務店などの建築業者にサッシを主とした営業活動をしていただきます  
※飛び込みなし  
※エリアは主に奈良県  
リフォーム工事の営業  
窓の取替工事やエクステリア工事の営業  
営業、総務、業務がきっちりと分業しておりますので、役割がはっきりしており、営業に専念できる環境となっております。
- 営業部全体の目標はありますが個人ノルマではありません。
- ③④提案書、見積書の作成及び発注業務・電話対応など事務作業全般  
一般木造住宅用のサッシを建築業者や工務店に販売しています。  
営業からの図面や指示書により、その物件のサッシの提案書や見積書の作成を専用のソフトを使用して行います。

賃 高卒以上  
①②要普通自動車免許(AT限定可)と給与面で優遇の資格  
✓リフト免許  
✓電気工事士免許

給 ②月給22万円～38万円  
③月給22万円～35万円  
※①②③  
給与は年令・経験による  
試用期間3ヶ月有:同条件  
その他諸手当別途支給  
④時給1,000円～

時 ①7:50～16:50(休憩1.5h)  
②③8:00～17:00(休憩1.5h)  
④9:00～16:00(休憩1h)  
※時間の前後は応相談  
※週4日～勤務OK

休 日曜、祝日、土曜隔週、GW、夏期休暇、年末年始、有給休暇

- 得 【共通】  
◆昇給有  
◆車バイク通勤可  
◆交通費規定支給  
◆屋内禁煙  
【正社員】  
◆賞与有(年2回)  
◆独立支援制度有  
◆資格手当有  
◆能力手当有  
◆残業手当有  
◆役職手当有  
◆家族手当有  
◆退職金制度有  
◆社会保険完備  
◆制服貸与  
◆空調服貸与  
◆夏場スポーツドリンク支給  
◆資格取得支援制度

★【11/9(土)奈良県産業会館(高田市)での合同説明会に出展予定です】

住宅建材販売及びリフォーム工事業  
株式会社市川  
☎0745-48-2317 (採用担当)  
葛城市長尾402-1

●資格取得支援制度有

●独立支援制度有

株式会社市川で

窓のプロ  
フェッショナル  
を目指しませんか?

ご応募お待ちしております!



①45歳 西前さん/施工スタッフ/勤続5年目  
②22歳 橋本さん/施工スタッフ/勤続1年目

どれくらいで仕事に慣れてきたか?

- ①覚えるのに1年はかかりますが、わからないことは気軽に聞ける環境です。  
②しっかり先輩に教えてもらえるので毎日出来ることが増えてきています。

前職は?この会社を選んだポイントは?

- ①製造職 求人を見た時に手に職がつけられるとあり、独立支援が気になったので決めました。DIYが好きだったので先を考えるとこの会社を選びました。  
②製造職 前職は工場内で12時間ほぼ動かすの作業で、自分には体を動かす仕事の方が合っていると思って選びました。

会社の雰囲気は?

- ①みんな明るくて、報連相さえきちんとすれば自由にさせてもらえます。  
②歳は離れているが、先輩方はフレンドリーで馴染みやすいです。

こんな方が向いています

- ✓DIYが好きな方  
✓ものづくりに興味がある方  
✓体を動かすのが好きな方

年収例 (役職手当を含んだ年収例になります)

30歳 320万  
40歳 450万  
50歳 550万

異業種からの  
転職者歓迎

ほとんどが  
未経験スタートです



◀Instagramで  
仕事の様子を  
見ていただけます

☎  
でのご応募

まずはお気軽にお電話ください。

0745-48-2317

WEB  
でのご応募

右記QR  
コードより  
24時間  
受付中!



給与下記参照

※試用期間3ヶ月有

内①②療養病棟での高齢患者様の介護全般 ☆資格・経験不問

③④⑤⑥療養病棟での高齢患者様の看護・介護業務など

給①月給184,000円～212,500円

※一律職能・処遇改善手当含む  
別途手当有

- ◎通勤手当(上限月50,000円)
- ◎夜勤手当 10,000円～
- ◎資格手当 3,000円

③月給222,000円～260,600円

※一律職能・処遇改善手当含む  
別途手当有

- ◎通勤手当(上限月50,000円)
- ◎経験手当 経験1年につき1,500円(上限20年)
- ◎夜勤手当 14,000円～
- ◎資格手当 12,000円

⑤月給211,000円～239,200円

※一律職能・処遇改善手当含む  
別途手当有

- ◎通勤手当(上限月25,000円)
- ◎経験手当 経験1年につき1,200円(上限20年)
- ◎夜勤手当 12,000円～
- ◎資格手当 10,000円

- ①③⑤別途手当有
- ◎日祝手当 1,500円/回
- ◎住宅手当(世帯主) 7,000円
- ◎扶養手当(配偶者) 5,000円(家族) 3,000円

②時給1,100円～

④時給1,550円～

⑥時給1,450円～

時①③⑤

- ◎7:50～16:20(休憩45分)
- ◎8:45～17:15(休憩45分)
- ◎10:30～19:00(休憩45分)
- ◎17:00～翌9:10(休憩120分)

②8:45～17:15(休憩45分)

☆週3日～時間・勤務日数応相談

④⑥

- ◎7:50～16:20(休憩45分)
- ◎8:45～17:15(休憩45分)
- ◎10:30～19:00(休憩45分)

☆週4日～時間・勤務日数応相談

休シフト制

①③⑤月平均8日以上(日曜・祝日+4日間)  
夏季休暇3日・年末年始5日

①～⑥有給休暇

待昇給あり(前年度実績)

賞与年3回(計4ヶ月分・前年度実績)

各種社会保険完備

退職金制度(勤続3年以上)

定年制度65歳(再雇用有)

交通費規定支給

車通勤可(無料駐車場有)

通勤用無料送迎バス有

(近鉄大阪線関屋駅)

AIG損保(ハイパーメディカル保険)

会員制リゾートホテル「エクシブ」

希望者に給食有(3,300円/月)

敷地内禁煙

病院(医療療養病床) 内科314床  
医療法人弘生会 関屋病院  
0745-77-2434  
香芝市関屋北5丁目11-1



# リニューアルした 職員 増員募集

## 新しい職場で働きませんか?

### 当院で働くメリット

- ✓ 残業なし
- ✓ 年間休日123日
- ✓ 有給取得率95%以上
- ✓ 1日7時間45分勤務
- ✓ 全員に腰痛ベストを支給
- ✓ 仕事と家庭の両立を考えた勤務形態
- ✓ ブランクのある方も歓迎
- ✓ 65歳定年再雇用制度あり

在籍中職員の声

【看護師／主任】  
役職者に限らずスタッフ全員  
定時に帰ることができます。  
休日も多いので心身ともに健やかな状態を保っています。  
プライベートの時間も大切にできるので、家族も喜んでます。



まずはお気軽にお電話ください。 WEB QRコードより 24時間受付中!

2025-77-2434

正社員で働きたい!!を応援 就職Jフェス 合同企業説明会 in 大和郡山・大和高田



給与右記参照

内 ①製造 正社員  
豆腐製造に関する様々な業務  
◇豆乳及び豆腐の製造  
◇生産量の管理  
◇パート作業員の作業・労務管理 等

②倉庫管理  
出荷する豆腐の仕分け・移動作業・在庫管理  
◇コンテナに入ったとうふを出荷先毎にピッキング、仕分け  
◇商品の出荷管理、出荷後の在庫管理  
◇PCでの簡単な入力業務

③水処理設備の管理  
水処理施設の運転・保守管理・水質分析  
◇計測器の監視や機械の操作、薬品などの補充  
◇設備の定期点検・機器点検  
◇簡易分析や計測器を使って分析

④⑤軽作業 パート  
◇豆腐の検品及び豆腐のコンテナ詰め  
フィルムの包装前の崩れや、日付の印字は不鮮明でないか等を目視検品し、完成品をコンテナに詰めます  
◇完成品の冷蔵庫への移動作業  
台車やカゴ車を使用します  
◇作業終了後の洗浄作業

資 ①②③年齢44歳以下(例外事由3号のイ)職務経験不問

時 ①交代制(所定労働時間8時間)  
<日勤>8:00~17:00(休憩80分)  
<夜勤>0:00~9:00(休憩80分)  
☆夜勤に関しては、仕事が慣れてきてから徐々に任せします!  
②9:00~18:00、11:00~20:00、0:00~9:00(夜勤) (休憩80分)  
③8:00~17:00(休憩80分)  
④8:00~19:00の間で6時間以上(昼食休憩60分・午後休憩20分)  
※午後休憩20分は時給が発生します  
⑤0:00~8:00(食事休憩45分・休憩20分)  
※休憩20分は時給が発生します

休 ①②③正社員  
●週休2日制【年間休日:118日】  
4週9休制(できる限り週休2日になるようにシフトで休日を調整)  
●計画的に年2回、5日の長期休暇有(④⑤パート)  
●週4日~勤務OK!  
●フルタイム勤務歓迎

特 ◇通勤手当有(月額上限2万円迄)  
◇残業手当有(1分単位)  
◇深夜・役職手当有  
◇制服・長靴貸与  
◇男女別更衣室(鍵付個人ロッカー完備)  
◇永年勤続表彰制度有  
◇育児・介護・子の介護休暇制度有  
◇車・バイク通勤可  
◇無料駐車場完備  
◇健康診断(年1回以上)  
◇スポーツドリンク無料配布(夏限定)  
◇敷地内全面禁煙  
+ ①②③正社員  
◇昇給有(年2回:6月・12月)  
※年に4回の個人面談を伴う評価制度有  
◇賞与有(年2回:7月・12月)  
◇家族手当有  
◇退職金制度有(勤務年数による)  
◇寮手当有(家賃補助として月額3万円迄)  
※社内規定有  
+ ④⑤パート  
◇寸志有(年2回:7月・12月)

豆腐の製造・販売  
株式会社山食  
0746-32-1135  
吉野郡大淀町馬佐817

創業明治35年  
株式会社 山食  
120年以上の老舗企業



インタビュー



新卒入社1年目 製造部 新入社員

山食に入社した決め手は、豆腐は老若男女に食べてもらえ喜んでもらえる機会が多いと思ったことです。  
最初はわからないことばかりですが、少しの疑問点でも質問できる環境ですので安心してください。

ほとんどが異業種からの転職です。(豆腐製造については100%未経験者)  
※業務未経験の方でも、丁寧な研修を随時行っております!  
●入社時受け入れ勉強会 ●OJTによる勉強会  
●業務に必要な資格を取得するための技能研修  
●管理職のマネジメント研修

知識や技術的なスキルアップはもちろん、キャリアアップも目指していただけます!

※資格取得支援制度有(全額会社負担)  
電気工事士、フォークリフト、準中型限定解除 等

①製造 製造オペレーター・工程管理・生産管理 正社員  
月給 220,000円~285,000円

初年度年収 400万円~520万円



②倉庫管理 正社員  
月給 220,000円~285,000円

初年度年収 360万円~460万円

③水処理設備の管理 正社員  
月給 270,000円~+諸手当+賞与

初年度年収 370万円~430万円



④⑤軽作業 パート  
日勤 時給 1,140円~1,210円 ※試用期間 2ヶ月有(同条件)  
月収例 214,890円 月収例 159,600円  
週休2日・フルタイム勤務・残業10時間 月20日勤務・1日7時間勤務・残業なし

夜勤 時給 1,425円~ ※試用期間 2ヶ月有(同条件)  
皆勤手当 15,000円~ 21,000円 月収例 238,450円  
週休2日・フルタイム勤務・残業なし

お電話又はWeb(QRコード)より、お気軽にご応募ください!



給与は下記参照

内①ししゅう加工

★子供服、婦人服等への刺繍加工作業及びプリント加工  
 ★スポーツユニフォームのチーム名・ネーム・番号等のマーク加工  
 ※刺繍加工を中心に一般的な機械操作を覚えて頂きます。  
 ・6ヶ月間、指導員が付き添い技術を習得していきます。  
 ・糸を結ぶ方法や糸を針に通す作業等を学んでいただき仕事に慣れてくれば、機械操作を任せていきます。

②営業補佐

★営業補佐として生産管理も行っているいただきます  
 ・注文に基づいて生産計画の立案  
 ・生産現場への指示書作成  
 ・生産工程の進捗状況の把握  
 ・出荷依頼書の作成  
 ・電話対応など※内勤業務になります  
 ※業務内容を覚えていただくため、まず現場での研修も予定しています。研修は指導員が付添い、加工内容を覚えていただきます。

③プリント加工

★子供服・メンズ・レディースウェア・スポーツウェア等へのプリント加工作業  
 ★Tシャツ・トレーナー等のカジュアルウェアやリュック・トートバッグの生地へのプリント加工(手作業が主です)  
 ★プリント加工とプリント加工前の生地を整える前準備作業  
 ★インクの調色作業  
 ※指導員が付き添い技術を習得してきます。難しい仕事ではありません。ほとんどの方が未経験からのスタートです。

④⑤検品

★子供服、婦人服、スポーツユニフォーム等の刺繍及びプリント加工された出来上がり品の検品作業  
 ・ほとんどが座っての作業となりますが、時々、立ち作業で軽作業があります。

資①④年齢44歳以下 ②③年齢40歳以下(例外事由3号のイ)職務経験不問  
 ②パソコン基本操作  
 普通自動車免許必須(AT限定可)

給試用期間2~3ヶ月

①~④時給1000円

⑤時給986円

※正社員登用有り

時8:00~17:00(休憩60分)

休日、祝、夏期、年末年始  
 会社カレンダー  
 (土曜日は月2回程度休み)

待昇給、賞与(年2回)計4.00ヶ月分(前年度実績)、皆勤手当、残業手当、退職金制度(勤続3年以上)、育児休業取得実績あり、定年制度、有給休暇、制服貸与、社員旅行、交通費実費支給(上限あり月額20,000円)、各種社会保険完備、車通勤可、屋内禁煙(建物外に喫煙所あり)

繊維製品の製造及び加工  
**田中刺繍株式会社**  
 ☎ 0747-22-7017  
 五條市大野新田町243



# 田中刺繍株式会社



婦人服・子供服・スポーツユニフォームを中心に、  
 多彩なデザインを確かな製品に仕上げて厳しくセレクト。

優れた生産性は一流メーカーからも高い信頼を得ています。



## ①ししゅう加工 正

月給180,000円~230,000円

## ②営業補佐 正

月給195,000円~250,000円

## ③プリント加工 正

月給190,000円~250,000円

## ④検品 正

月給180,000円~200,000円

## ⑤検品 パ

時給1,000円~1,100円

男女不問

- ほとんどの方が未経験からのスタートです!
- 評価制度充実!! 頑張りを還元します!



★交通機関を利用される場合は近鉄「福神駅」より送迎車有



まずはお気軽にお電話ください。

0747-22-7017

WEB

でのご応募

QRコードより  
 24時間受付中!



正社員で働きたい!!を応援

就職Jフェス 合同企業説明会 in 大和郡山・大和高田



① 正製造スタッフ ② 正営業スタッフ

月給①20万円~42万円 ②23万円~44万円  
(経験・能力による)

**経験者も未経験者も大歓迎**  
丁寧に指導しますのでご安心ください

内①【木工加工】

お客様の受注内容に応じて木材を加工して頂きます。「木」には一本一本に特性がありますので、その特性をつかんで機械の微調整なども行いながら加工を行います。

各工程に分かれていますので最初は簡単な機械の操作から始めて頂き、仕事の習熟度合に応じて複雑な作業まで関わって頂きたいと考えています。

【集成材製造】

接着、モルダー、溝突機、超仕上げ、昇降盤、サンダー、単板や木材選別等

【その他木工加工】

建具、什器、家具の製造  
《オレファインシート、ラッピング材製造》

②【営業】

建物内部に使用する造作材や特注家具等の営業。

すべて受注生産です。

対象は工務店・建材店・材木店・問屋・商社等。

それぞれの会社の工事受注状況や将来の受注状況を問い合わせ、受注につなげます。

相手先の悩みや疑問に適切な提案をし、仕入先としての信頼を得て、継続受注につなげます。

コミュニケーションを大切に、お客様の声にしっかり耳を傾け、業務を進めていきたいと思います。

営業経験は問いません。営業未経験の方にはまずは工場での作業を経験してもらい、専門知識を身につけていただきます。

また、営業経験がある方は、即戦力として活躍することが可能◎

資②パソコンの基本操作

(ワード・Excel) できる方

給試用期間3ヶ月

日給8,000円~15,000円

時8:00~17:10(実働8時間、休憩70分)

休日曜日、祝日、土曜日(会社カレンダーによる)、夏期休暇、年末年始休暇、有給休暇、慶弔休暇 ※年間休日105日

待■昇給年1回

■賞与年2回

■手当(含み作業・残業・家族・職能・役職・衣服備品・業務)

■各種社会保険完備

■有給休暇(取りやすい!!)

■育児休業制度

■退職金制度(勤続5年以上)

■定年制度(60歳)

※経験者は60歳以上でも正社員として採用します

■再雇用制度(65歳)

■制服貸与

■社員旅行

■車通勤可

■屋内禁煙

★こんな経験ある方は優遇します

木材加工、建具・家具製造経験

①機械操作

②営業経験

創業  
76年  
業績安定!!

オーダーメイド集成材造作材なら



株式会社 垣本ハウス

加工までの一貫製造設備を持つのは全国で当社のみ。

関西での和室用造作材のシェアは70%。



こんな方に  
おすすめ!

- 🍃 長期で安定して活躍したい
- 🍃 手に職をつけたい
- 🍃 住環境に興味がある
- 🍃 未経験から頑張りたい

社長自ら現場に出て声をかけていきます。  
距離感近くて風通しいい職場です。

♪ 楽しみながら仕事しています ♪



吉野工場の  
若手メンバー

全然違う業種からの転職で知識ゼロで入社しました。出来ないことを出来るようになっていくことに楽しみとやりがいを感じています。  
質問にも親切に答えてくれます。

中曾さん 入社1年半

工藤さん 入社10ヶ月

皆さん話しかけやすくコミュニケーションを大切にしている会社だと感じています。  
子育て中ですが、先輩方からの配慮があり働きやすいです。

詳しくは  
HPで▼

動画でわかる  
垣本ハウス▼

本社工場

橿原市観音寺町18-2

第二工場

吉野郡大淀町馬佐383-15

集成木材及び各種加工部材の製造・販売  
株式会社垣本ハウス

☎ 0744-27-3731 担当/垣本  
橿原市観音寺町18-2

☎  
でのご応募

まずはお気軽にお電話ください

0744-27-3731

WEB  
でのご応募

QRコードより  
24時間受付中!



給与下記参照 ※試用期間3ヶ月有

- 内**
- ①・各種書類の作成・管理  
・居宅介護支援・病院・地域等への  
広報活動  
・送迎業務  
(軽・ワンボックスAT車使用)
  - ②③デイサービスショートステイでの  
・生活介助全般、入浴介助、食事介助等  
・送迎業務  
(軽・ワンボックスAT車使用)
  - ④ショートステイでの生活介助全般  
(就寝準備や見回り、翌朝の起床介助な  
どのサポート等)
  - ⑤自社直営厨房の調理業務  
(仕込み、盛り付け、食器洗い等)

- 資**
- ①社会福祉士、介護福祉士  
社会福祉主事のいずれか
  - ②介護職員初任者研修(ホームヘルパー2級)  
介護職員実務者研修、介護福祉士
  - ③1日自社の研修を受講すれば  
無資格でOK

- 時**
- ①②③8:30~17:30(休憩1h)
  - ④16:00~翌9:00(休憩1h)  
※週1日~OK
  - ⑤6:30~15:30、8:30~17:30  
10:30~19:30  
※週3日~勤務時間ご相談ください

- 休**
- ①②年間休日107日  
※シフト制(月9公休、2月は8公休)  
◇リフレッシュ休暇(年間17日)  
※正社員のみ  
◇有給休暇 ◇特別休暇 ◇介護休暇  
◇育児休暇 ◇産前・産後休暇

- 特**
- ◆昇給  
◆賞与年2回(6月・12月)  
※パートは寸志
  - ◆社会保険完備(雇用、労災、健康、厚生年金)
  - ◆交通費規定支給
  - ◆制服貸与
  - ◆定期健康診断※条件による
  - ◆予防接種補助金制度
  - ◆各種研修制度
  - ◆住宅手当(当社規定有)※正社員のみ
  - ◆資格取得支援制度(費用会社負担)
  - ◆食事補助
  - ◆屋内禁煙
  - ◆車通勤は応相談(施設により異なる)

月..\*..\*..\*..\*..\*..\*

センター長(入社6年目34歳)からの  
メッセージ

弊社求人に興味をもちいただきありが  
とうございます。  
駅近の立地を生かして「地域のお困りご  
との相談窓口」となれるよう地域に根  
差したセンターにします。  
これから起こるすべてのことが奈良香  
芝ケアセンターそよ風の歴史となりま  
す。そのすべてを一緒に楽しみましょ  
う。  
そして、あなたの夢も叶えましょう。  
たくさんのご応募お待ちしております。

..\*..\*..\*..\*..\*..\*

- ※**まずはお気軽にお電話いただくか、  
QRコードよりご応募ください

介護事業  
株式会社SOYOKAZE  
050-5497-7444 (本社窓口)  
香芝市瓦口16-2

# 2025年2月OPEN

## 奈良香芝 ケアセンター そよ風

### オープニングスタッフ 大募集

**五位堂駅チカ**  
▶近鉄五位堂駅南口から東へ徒歩約3分  
▶奈良県香芝市瓦口16-2



<p><b>① 生活相談員 正</b></p> <p>月給 <b>235,000円~</b> <b>280,000円</b> (一律手当含む)</p>	<p><b>② 介護スタッフ 正</b></p> <p>月給 <b>220,000円~</b> <b>240,000円</b> (一律手当含む)</p>
<p><b>③ 介護スタッフ パ</b></p> <p>時給 <b>1,200円~</b> (一律処遇改善手当含む) 無資格・未経験OK</p>	<p><b>④ 夜勤専従 パ</b></p> <p>25,000円~/回</p>
<p><b>⑤ 厨房スタッフ パ</b></p> <p>時給 <b>1,000円~</b> (経験・能力による) 無資格・未経験OK</p>	

ご興味ある方はぜひお越しください

**内覧会**  
—12月—  
12日 [木] 13日 [金] 14日 [土]  
24日 [火] 25日 [水]

奈良香芝 ケアセンターの投稿もCheck!!

HPはこちら



まずはお気軽にお電話ください

**050-5497-7444**

WEB 24時間受付中!



正社員で働きたい!!を応援  
就職Jフェス 合同企業説明会 in 大和郡山・大和高田



▼大和高田市

①生産(編立工程・3交替) ②生産(編立工程・日勤) ③④検査・包装

給与は右記参照

※試用期間2ヶ月あり(同条件)

時①3交替制

- (a)5:15~14:15
- (b)13:00~22:00
- (c)21:15~翌6:15
- ②8:00~17:00
- ③高田8:00~17:00
- 五條8:30~17:30
- ④9:00~16:00

※②③④(休憩60分)

休GW、夏季、年末年始

①6勤2休のシフト制

②③④日曜、祝日、土曜(会社カレンダーにより出勤の場合有)

賞◆賞与年3回(7・12・2月)[パートは寸志]

昇給(4月)

◆住宅手当(8,000円/月)※規定有

◆家族手当

(配偶者:13,500円/月 第一子:3,000円/月 第二子:1,000円/月)※規定有

◆有給休暇

◆各種社会保険完備

◆制服貸与

◆車・バイク・自転車通勤可

◆無料駐車場有

◆朝夕バス送迎あり(大和高田駅、

JR高田駅、高田市駅、尺土駅)

◆インフルエンザ予防接種補助金制度有

◆健康診断年1回(4月)

◆昼食補助(1食350円で食堂給食)

◆優良従業員表彰制度【正社員のみ】

◆三大疾病補償保険制度有【正社員のみ】

◆屋内全面禁煙

レッグケア商品、パンティーストッキングなどの企画・製造・販売

河村繊維株式会社

☎0745-52-3333【採用担当】

大和高田市野口218



テレビCMでおなじみの  
身近なレッグケア商品を  
製造しています

昭和33年創業 地元根付いた安定企業です

大和高田市市内の小学校に社会科授業の訪問も行っています

Point

賞与年3回支給 食事補助あり(温かい社内給食が350円で食べられます)

バス無料送迎あり 充実の福利厚生

①生産 編立工程・3交替

月給 234,480円~ 正社員  
364,370円  
月収例:入社3年目 268,000円  
※交替勤務手当・休日手当・深夜手当含む  
勤務地 高田

内容 女性の美や健康を追求したレッグケア商品をはじめ、パンティーストッキングやインナーウェア、医療機器としても注目されている弾性ストッキングなどの様々な商品を編み立てる工程で、まずは基本作業を学んでいただきます。一定期間しっかりと基本作業を学んだあと、少数精鋭で編成されたチームの一員として機械操作に従事していただきます。細い糸を用いた機械操作も行いますので手先の器用さを必要とします。

勤務地 高田工場 大和高田市野口218 五條工場 五條市住川町1356

②生産 編立工程・日勤

月給 180,000円~ 正社員  
320,000円  
勤務地 高田

③検査・包装

月給 169,000円~ 正社員  
200,000円  
勤務地 高田、五條

④検査・包装

時給 990円~ パート  
1,100円  
勤務地 高田、五條

内容 レッグケア商品をはじめ、パンティーストッキングやインナーウェアなどを目視で検査・包装していただきます



まずはお気軽にお電話ください。

0745-52-3333



QRコードより24時間受付中!



▼桜井市

①正一般事務 ②正経理事務 ③正営業

①月給185,000円~220,000円

②③月給250,000円~350,000円

長期で勤務していただける  
正社員を募集しています

資①Word・Excel・メールの基本操作ができる方  
②簿記3級以上をお持ちの方、Word、Excel、メールの基本操作ができる方、会計ソフトを用いた経理経験のある方

③普通自動車免許

給※給与は経験・能力による

試用期間3ヶ月有(①時給1,050円

②時給1,400円 ③日給10,000円~)

時①8:00~17:15

※基本は上記のお時間ですが、9:00~18:00の勤務形態も選択可能ですのでご相談ください! ※実働7時間45分

②③8:00~17:15 ④9:00~18:00

※④⑥選択可 ※実働7時間45分

休【年間休日126日】完全週休2日制、祝日、お盆・年末年始休暇、有休制度

賞◆昇給年1回(7月)

◆賞与年2回(12月・8月)

◆車通勤可

◆無料駐車場有

◆交通費規定支給

◆職種手当

◆時間外手当

◆各種資格手当(資格取得支援制度有)

◆各種社会保険完備 ◆退職金制度

◆社内研修制度

◆ウォーターサーバー有

◆喫煙室有

※まずはお気軽にお電話いただくか、下記QRコードからは24時間応募受付中

【会社見学随時受付中】

吉野産優良ヒノキ材の製材・加工・販売

吉田製材株式会社

☎0744-42-2124

桜井市吉備557



創業103年

地域に根差した製材会社です

私達の仕事、それは自然資源を循環させて、豊かな環境を創り続ける事です

正社員募集

2024年新社屋完成

ホームページもご覧ください



新社屋増設により増員募集

- ★オンオフのバランスが取りやすい就業環境
- ★有休の取りやすい環境です
- ★柔軟な勤務体制
- ★会社見学大歓迎
- ★資格取得支援制度あり

①一般事務 正社員

〈内容〉吉野産・吉野杉などの木製品を取り扱う弊社のオフィスにて業務のサポートをしていただきます。

- 書類チェック
- 見積書等の作成
- 営業のサポート業務
- 電話対応・受注対応
- メール作成等・納品書入力

②経理事務 正社員

〈内容〉経理の業務全般をお願いします。会計ソフトの使用経験がある方であれば、プランクは問いません。

- 売掛金の管理・伝票の入力、作成
- 書類整理・請求書の発行
- 発注書、納品書の入力(専用フォーマットあり)
- 給与計算・社会保険の計算 など

③営業 正社員

〈内容〉オーダーメイドでの受注が基本のため、お客様にあったご提案をお願いいたします。木の魅力や特徴を紹介し、当社のメリットをお客様にご理解いただけるようご説明をお願いします。

- 訪問営業・見積業務
- 現場打合せ など

正社員で働きたい!!を応援

就職Jフェス 合同企業説明会 in 大和郡山・大和高田

月給225,000円～300,000円

森下グループは創業100年以上!!  
生駒市・奈良市内中心に35,000戸あるお家の中で、  
3世代にわたってお付き合い頂いているお客様もいます!

- ① 当社の幅広い商品より、お客様への生活スタイルに応じた最新ガス機器をご提案。光熱費の相談等
- ② エリア内のお客様を定期的に巡回訪問し機器の状態をチェックしたり診断を行います
- ③ 自社販売の商品の施工

時 8:30～17:00

休 隔週週休2日制、日曜、祝日、夏期  
年末年始、(6ヶ月経過後)※年間休日101日

賞 賞与年2回(実績により決算賞与有)、昇給有  
交通費(月2万円迄)、各種社会保険完備  
退職金共済、退職金制度、車通勤可  
喫煙所有(分煙)、有給休暇10日

お電話又は下記QRコードから  
ご応募下さい。24時間受付中!  
担当/井角(イスマ)

★大阪ガスのグループ会社で社会的信頼があり  
安心です。活動地域は生駒市・奈良市内中心です  
2023年2月に新設したばかりのキレイな社屋で  
経験豊かな先輩達がお待ちしています  
■自社施工・メンテナンス・販売■  
すべて自社で行っている事もあり  
「家のことなら何でもお任せ」・  
「お客様の人生に寄り添う」をテーマに  
展開しております。これからもこの地域に  
お住まいのお客様の  
「困った時に頼れる存在」である  
企業を目指し続けていきます。

# 未来の為に正社員育成募集。

だから今は  
経験も知識もなくてもいいのです。



優しい先輩が  
バックアップ!  
しっかり  
フォロー!

20～  
30代が  
活躍中!

社員の頑張りを  
しっかりフォロー!

人と話すのが好き、専門技術を身に付けたい  
お客様の笑顔を直接見る仕事がしたい方歓迎!

## 営業スタッフ 飛び込み営業無し!

コンロや給湯器などガス機器からエネファームなど専門知識が必要で必要な電気・ガス機器、さらにはリフォーム業務も行っており、お客様により良い暮らしのためのご提案をいたします。アポのあるお客様を中心に1日6～7件ほどです。

## 業務・修理スタッフ

ガスの開閉栓から警報機の取り替えまで様々なガスの保安に携わります。定期巡回を行い、点検・アドバイスなどガス機器を安全に使っていただけるようお手伝いいたします。

## 施工スタッフ

営業スタッフが販売した商品の施工を行います。一件一件お客様の状況に合わせて真心を持って施工いたします。

コンロ・給湯器などガス機器の販売、施工、メンテナンス  
株式会社阪奈ガスセンター  
☎ 0743-74-2000 井角(イスマ)  
生駒市山崎町24-18



地域にお住まいのお客様の  
「困った時に頼れる存在」である企業でありたい



森下瓦斯  
MORISHITA GROUP



正社員で働きたい!!を応援

## 就職 J フェス

企業や仕事内容を知った上で  
職場見学や面接を希望する事が可能!



- ✓ 地元奈良で働きたい
- ✓ 今よりキャリアアップしたい
- ✓ 長く続く仕事がしたい
- ✓ どんな仕事が自分に合うか分からない

そんな方々にオススメ!

迷ったらスタッフに  
一声おかけください

会場運営は人材ニュースのスタッフが  
担当しています。  
どこのブースに...と迷ったらスタッフに  
お気軽にご相談ください。

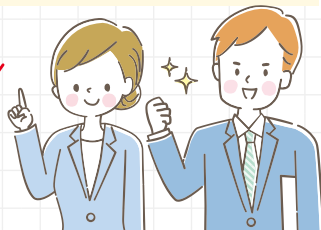

## 当日の流れ

- 1 受付・訪問カードの記入**  
受付で「訪問カード(複写式5枚)」の記入をお願いします。記入後、1枚目を受付に渡し、当日資料を受け取って入場!(残りの分は企業ブースにて面談をする際に1枚ずつ渡して頂きます。)
- 2 気になる企業をCHECK!**  
ご希望の勤務地・職種などから気になる企業を探してみましょう。多くの企業から話を聞くことで、参考になる情報が増え、自分にあった仕事を見つけやすくなります!
- 3 採用担当者とお話す**  
採用担当者とお話する面談方式です。「どんな人が活躍しているのか」「入社後の流れ」「1日の主なスケジュール」「職場の雰囲気」など求人情報だけでは分かりにくい部分や気になるポイントを気軽に聞いてください。
- 4 この企業に職場見学・応募したいと思ったら**  
お話をして「職場見学/応募したい」と思ったら、その旨を企業担当者に伝えてください。その場で日程の調整可能!また、自己紹介シート裏面の「企業担当者ともっと話したい」にチェックして出口で提出いただくと、後日、企業担当者から連絡させていただきます♪

予約  
特典

Step1  
まずは  
事前予約

Step2  
3ブース  
訪問

Step3  
アンケート  
に回答

Goal!!  
ギフト券  
プレゼント!



予約  
詳細は  
こちら



就職 J フェス 合同企業説明会 in 大和郡山・大和高田



企業と直接話せる！  
仕事選びがもっと身近になる！

# 合同企業説明会に 参加しよう!!



## 合同企業説明会ってなに？

合同企業説明会とは、複数の企業が一堂に集まり、求職者の皆さんに企業情報や仕事内容を直接お伝えするイベントです。会場では各企業がブースを出展していますので、興味のある企業を自由に訪れて担当者から直接話を聞いたり、質問することができます。複数の企業と一度に出会えるので、短時間で効率的に仕事探しができることも魅力です。就職活動を始めたばかりの方や、どんな仕事が自分に合うのか悩んでいる方にもピッタリのイベントです。まずは気軽に足を運んでみてください。あなたの未来を開ききっかけが、きっとここにあります。

## 注目POINT

- ①企業の担当者と直接話せる
- ②複数の企業と一度に会える
- ③知らなかった仕事を発見できる

## こんな方にオススメ

- 就職活動を始めたばかり
- 未経験OKの仕事を探したい
- 地元で働きたい
- 社風やリアルな情報を知りたい
- 複数の仕事を効率よく比較したい
- キャリアチェンジを考えている
- 応募前に企業と交流したい
- 会社見学を申し込みたい

### 11月1日(金) 正社員で働きたい!!を応援 就職Jフェス

【場所】イオンモール大和郡山 2階 イオンホール(大和郡山市) 【時間】13:00~16:00  
【主催】人材ニュースネクスト株式会社

### 11月9日(土) 正社員で働きたい!!を応援 就職Jフェス

【場所】奈良県産業会館 1階 展示ホール(大和高田市) 【時間】13:00~16:00  
【主催】人材ニュースネクスト株式会社

### 11月9日(土) 子育ての仕事 就職フェア2024

【場所】奈良県橿原文化会館 2階 展示室(橿原市) 【時間】11:00~16:00  
【主催】奈良県/奈良県社会福祉協議会 福祉人材センター 奈良県保育人材バンク

### 11月19日(火) 第8回 昭和工業団地協議会 企業合同説明会

【場所】大和郡山市中央公民館[三の丸会館](大和郡山市)  
【時間】第1部11:00~15:00(対象:全ての求職者)第2部16:00~18:00(対象:高校生[保護者も参加OK])  
【主催】昭和工業団地協議会・ハローワーク大和郡山 【後援】奈良県・大和郡山市

### 11月28日(木) 奈良県合同企業研究会・相談会

【場所】王寺町地域交流センター 5階 りーべるホール(王寺町)  
【時間】12:00~16:00 【主催】奈良県労働局 【実施団体】株式会社東京リーガルマインド

### 3月13日(木) 就職応援フェア合同企業説明会

【場所】奈良県コンベンションセンター(奈良市) 【時間】13:00~16:00  
【主催】ならジョブカフェ 奈良県労働局 【実施団体】株式会社東京リーガルマインド



各合同企業説明会の詳細はWEBでご確認下さい♪